Axagon PCEE-GIX tinklo plokštė Vidinis Eternetas 1000 Mbit/ai

Gamintojas: **AXAGON** · Modelis: **PCEE-GIX** · EAN: **8595247906526** · Prekės kodas: **971356**

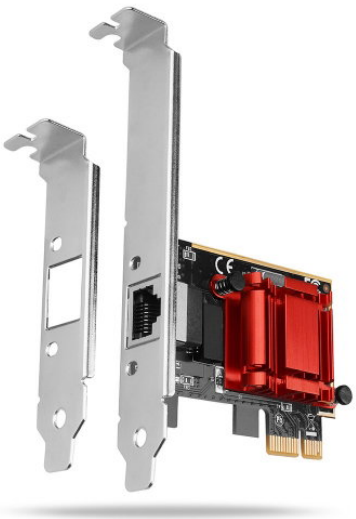

28,89 €

Kaina su PVM

Be PVM: **23,88 €**

Sandėlyje

Prekė internetu

Nuskenuokite kodą arba apsilankykite www.shopro.lt

Pagrindinės savybės

- ✓ Vielinis
- ✓ PCI Express 2.1 Eternetas
- ✓ Gigabitinis eternetas 1000 Mbit/ai 10/100/1000BaseT(X)
- ✓ Vidinis Taikoma: PC Lustų rinkinys: Intel I210





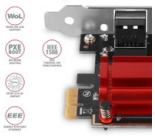





Aprašymas

AXAGON PCEE-GIX PCI-Express network card adds high speed Gigabit Ethernet connection to your desktop computer. It is backward compatible with 10/100Base-T networks.

The network card is equipped with powerful Intel I210AT chipset. It offers many advanced features e.g. precise time synchronization, traffic shaping for AV streams, processor load reduction features and support for a wide range of power management. The LAN adapter supports network boot (PXE) and ensures seamless compatibility with most operating systems.

Pateikta prekės informacija yra orientacinio pobūdžio. Techninės savybės, nuotraukos, aprašymai ir kaina gali keistis be išankstinio perspėjimo. Gamintojas ir pardavėjas neatsako už galimus duomenų neatitikimus ar tipografines klaidas. Prieš įsigyjant rekomenduojame pasitikrinti aktualią informaciją.

Gigabit network card connects the computer to the Internet or a computer network, adds the missing RJ-45 connector, add another network card or replaces the original defunct network connection.

In addition to an adapter with a standard size bracket, the package also includes a low profile bracket which allows the mounting into low profile cases.

Input:
• PCI-Express 2.1 interface, PCI-Express 1.0a / 1.1 / 2.0 / 3.0 compatible.
• Number of lines 1-Lane (x1), compatible with x1 / x4 / x8 / x16 PCIe slots.
• A bandwidth of 1-Lane PCI-Express 2.1 bus 5 Gb/s.

Output:
• Gigabit Ethernet interface with RJ-45 connector for UTP or STP cable connection.
• Supported transmission rates for the Ethernet interface 10/100/1000 Mb/s.
• Supported IEEE 802.3 10Base-T, IEEE 802.3u 100Base-TX, IEEE 802.3ab 1000Base-T specifications.

Other features:
• Full Plug and Play support.
• 10/100/1000 Mbit/s auto-detection.
• Supports TCP/UDP, IPv4 checksum, IPv6 IP/TCP and IP/UDP checksum offload (Rx/ Tx/Large- send) to reduce processor load.
• Supports full-duplex transmission with IEEE 802.3x and IEEE 802.3z flow control.
• Supports IEEE 802.3az-2010 (EEE) Energy Efficient Ethernet - reduce power consumption at standby.
• Supports quad core Receive-Side Scaling (RSS) for Windows - up to four queues per port.
• Supports Auto MDI/MDIX - crossover detection and auto-correction eliminate the need for crossover cables.
• Supports hardware ECC (Error Correction Code) function.
• Supports Jumbo frames (up to 9.5 kB).
• Supports IEEE 1588/802.1AS Timestamping – precise time synchronization HW support.
• Supports IEEE 802.1Qav - routing and queuing of time-sensitive flows.
• Supports IEEE 802.1BA (802.1 AVB) - improves synchronization, reliability and latency of audio visual transmissions over the network.
• Offers a wider range of management options in a corporate environment.
• Network boot support thanks to integrated PXE.
• Supports IEEE 802.1Q VLAN.
• Two LEDs for indicating activity and connection to gigabit network.
• The Intel I210-AT chipset is used.

Wake-on-LAN support in various modes:
• Supports sleep mode and remote wake up via Magic packet.
• Supports ECMA-393 proxZzzy® standard for sleeping hosts to manage the network connection of sleeping guests using proxy servers.

Advanced Power Management features:
The network card supports advanced power management to reduce losses during standby or light traffic on the network. It also supports advanced power saving when the Ethernet cable has been disconnected.
• Supports Advanced Configuration Power management Interface (ACPI).
• Supports Advanced Power Management (APM).
• Supports Active State Power Management (ASPM).
• Supports PCI MSI (Message Signaled Interrupt) and MSI-X.

Supported operating systems:
MS Windows 7 / 8 / 8.1 / 10 / 11 and later, Windows Server 2008 R2 / 2012 / 2012 R2 / 2016 / 2019 / 2022 and later (supported are all 32- and 64-bit versions of OS Windows), Linux kernel 2.6.30 and later, FreeBSD 10.x/11.x/12.x.

Pateikta prekės informacija yra orientacinio pobūdžio. Techninės savybės, nuotraukos, aprašymai ir kaina gali keistis be išankstinio perspėjimo. Gamintojas ir pardavėjas neatsako už galimus duomenų neatitikimus ar tipografines klaidas. Prieš įsigyjant rekomenduojame pasitikrinti aktualią informaciją.

Package contains:
• PCI-Express Gigabit Ethernet card with a standard bracket,
• low profile bracket,
• installation quick guide CZ / DE / DK / ENG / ESP / FIN / FR / GR / HR / HU / IT / NL / PL / PT / RO / RU / SK / SWE / BG / CN / TR / ARA,
• packed in a cardboard box.

Techninė specifikacija

Ryšys	
Ryšio technologija	Vielinis
Priimančioji sąsaja	PCI Express
Sąsaja	Eternetas
Ethernet LAN (RJ-45) portų kiekis	1
PCI versija	2.1
PCI kortos formos koeficientas	Visas aukštis (žemo profilio)
Tinklas	
Didžiausias duomenų perdavimo greitis	1000 Mbit/ai
Tinklo standartai	IEEE 1588, IEEE 802.1Q, IEEE 802.1Qav, IEEE 802.3, IEEE 802.3ab, IEEE 802.3az, IEEE 802.3u, IEEE 802.3x
Ethernet LAN jungtis	Taip
Eterneto sąsajos tipas	Gigabitinis eternetas
Eterneto LAN duomenų perdavimo norma	10,100,1000 Mbit/ai
Kabelių technologija	10/100/1000BaseT(X)
Wake-on-LAN pasirengimas	Taip
Pilnai abipusis (duplex)	Taip
Jumbo Frames palaikymas	Taip
VLAN palaikymas	Taip
LAN kontroleris	Intel® I210-AT
Konstrukcija	
Vidinis	Taip
Taikoma	PC
Lustų rinkinys	Intel I210
„Plug and Play“ funkcija	Taip
LED indikatoriai	Taip
Kilmės šalis	Kinija
Sertifikavimas	CE, RoHS
Sistemos reikalavimai	

Pateikta prekės informacija yra orientacinio pobūdžio. Techninės savybės, nuotraukos, aprašymai ir kaina gali keistis be išankstinio perspėjimo. Gamintojas ir pardavėjas neatsako už galimus duomenų neatitikimus ar tipografines klaidas. Prieš įsigyjant rekomenduojame pasitikrinti aktualią informaciją.

Palaikomos „Windows“ operacinės sistemos	Taip
Palaikomos MAC operacinės sistemos	Taip
Palaikoma operacinė sistema „Linux“	Taip
Kitos palaikomos operacinės sistemos	Taip
Palaikomos serverio valdymo sistemos	Taip
Svoris ir matmenys	
Plotis	145 mm
Pakuotės duomenys	
Pakuotės plotis	145 mm
Pakuotės gylis	110 mm
Pakuotės aukštis	25 mm
Paketo svoris	82 g
Pakuotės turinys	
Instrukcija	Taip
Techninė informacija	
Garantinis laikotarpis	3 metai
Atitikties sertifikatai	RoHS, CE
Matmenys ir svoris	
Matmenys (I × P × A)	3,00cm × 11,00cm × 15,00cm

Dokumentai ir vaizdo įrašai

› Naudojimo instrukcija

Gamintojo ir saugos informacija

GAMINTOJAS

RealQ, s.r.o.
Železná 663/5, 619 00 Brno-jih, CZ
axagon.eu

PLATINTOJAS

MB KOMPIUTERIŲ GURU
V. Nagevičiaus g. 3, LT-08237 Vilnius
info@shopro.lt