Fujitsu L100 USB Type-C Port Replicator 2 Vielinis USB 3.2 Gen 1 (3.1 Gen 1) Type-C Juoda

Gamintojas: **FUJITSU** · Modelis: **S26391-F3327-L100** · EAN: **4063872104913** · Prekės kodas: **884394**

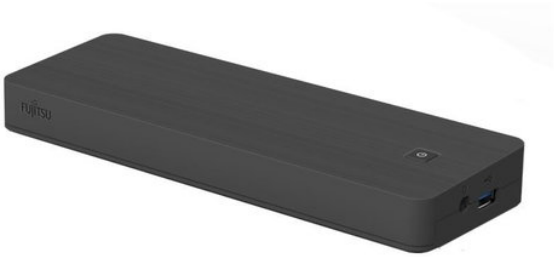

68,90 €

Kaina su PVM

Be PVM: **56,94 €**

Sandėlyje

Prekė internetu

Nuskenuokite kodą arba apsilankykite www.shopro.lt

Pagrindinės savybės

- ✓ Vielinis
- ✓ Priimančioji sąsaja: USB 3.2 Gen 1 (3.1 Gen 1) Type-C
- ✓ „USB Power Delivery“
- ✓ Ethernet LAN jungtis 10,100,1000 Mbit/ai Wake-on-LAN pasirengimas



Aprašymas

For easy connecting your Fujitsu devices. Enhance your USB connection options, connect your displays via HDMI, DisplayPort or VGA and charge your device without an additional charger.
Interface Ports:
- Ethernet (RJ-45)
- USB Type-C (to Devices) 1 x USB 3.1 Gen1, up to 5V/3A power output
- USB Type-C (to PC/Tablet) 1 x USB 3.1 Gen1, up to 60 W power output (5V, 9V, 12V, 15V, 20V) / 3A
- Power input 5V/0.9A
- USB Type-A 3 x USB 3.1 Gen1, up to 5V/0,9A power output
- DisplayPort 1 x ver. 1.2 resolution up to 4096 x 2160 @24Hz / 3840 x 2160@30Hz depending on system and only one connected display
- HDMI 1 resolution up to 4096 x 2160 @24Hz / 3840 x 2160@30Hz depending on system and only one connected display
- VGA 1 x resolution up to 1920 x 1200 @60Hz depending on system and connected display

Pateikta prekės informacija yra orientacinio pobūdžio. Techninės savybės, nuotraukos, aprašymai ir kaina gali keistis be išankstinio perspėjimo. Gamintojas ir pardavėjas neatsako už galimus duomenų neatitikimus ar tipografines klaidas. Prieš įsigyjant rekomenduojame pasitikrinti aktualią informaciją.

www.shopro.lt · info@shopro.lt · +370 693 39903

- Audio 1 x combo jack for headsets

Techninė specifikacija

Ryšys	
Ryšio technologija	Vielinis
Priimančioji sąsaja	USB 3.2 Gen 1 (3.1 Gen 1) Type-C
USB 2.0 portų kiekis	0
USB 3.2 (3.1 1 kart.) A tipo prievadų skaičius	3
HDMI portų kiekis	1
USB 3.2 (3.1 1 kart.) C tipo prievadų skaičius	2
„USB Power Delivery“	Taip
VGA (D-Sub) portų kiekis	1
„DisplayPort“ kiekis	1
„DisplayPort“ versija	1.2
DC įėjimo lizdas	Ne
Tinklas	
Ethernet LAN jungtis	Taip
Eterneto LAN duomenų perdavimo norma	10,100,1000 Mbit/ai
Wake-on-LAN pasirengimas	Taip
Veikimo charakteristikos	
Produkto spalva	Juoda
Integruotas kortelių skaitytuvas	Ne
Energijos valdymas	
Belaidis įkrovimas	Ne
Svoris ir matmenys	
Plotis	219 mm
Ilgis	75 mm
Aukštis	26 mm
Svoris	334 g
Logistikos duomenys	
Darniosios sistemos (DS) kodas	84733020

Dokumentai ir vaizdo įrašai

› Gaminio lankstinukas

Pateikta prekės informacija yra orientacinio pobūdžio. Techninės savybės, nuotraukos, aprašymai ir kaina gali keistis be išankstinio perspėjimo. Gamintojas ir pardavėjas neatsako už galimus duomenų neatitikimus ar tipografines klaidas. Prieš įsigyjant rekomenduojame pasitikrinti aktualią informaciją.

www.shopro.lt · info@shopro.lt · +370 693 39903

Gamintojo ir saugos informacija

GAMINTOJAS

Fujitsu Limited
Kamikodanaka 4-1-1, 211-8588 Kanagawa, JP
global.fujitsu

ATSAKINGAS ASMUO ES

Fujitsu Germany GmbH
Mies-van-der-Rohe-Straße 8, 80807 München, DE
fujitsu.com

PLATINTOJAS

MB KOMPIUTERIŲ GURU
V. Nagevičiaus g. 3, LT-08237 Vilnius
info@shopro.lt