Trust Yvi+ kompiuterio pelė Biuras Dešinės rankos Radijo dažnio belaidė Optinis 1600 DPI

Gamintojas: **TRUST** · Modelis: **24552** · EAN: **8713439245523** · Prekės kodas: **855280**

16,90 €

Kaina su PVM

Be PVM: **13,97 €**

Sandėlyje

Prekė internetu
Nuskenuokite kodą arba apsilankykite www.shopro.lt

Pagrindinės savybės

- ✓ Biuras Optinis 1600 DPI Juoda, Žalia
- ✓ Dešinės rankos Radijo dažnio belaidė 8 m
- ✓ Slinkties tipas: Ratukas Mygtukų kiekis: 4
- ✓ Maitinimo šaltinis: Baterijos
- ✓ 1 AA

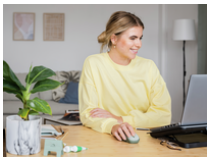

Aprašymas

This mouse is green

Pateikta prekės informacija yra orientacinio pobūdžio. Techninės savybės, nuotraukos, aprašymai ir kaina gali keistis be išankstinio perspėjimo. Gamintojas ir pardavėjas neatsako už galimus duomenų neatitikimus ar tipografines klaidas. Prieš įsigyjant rekomenduojame pasitikrinti aktualią informaciją.

www.shopro.lt · info@shopro.lt · +370 693 39903

With a 4* Clevergreen rating, the YVI+ is made of 83% recycled plastic and arrives in plastic-free packaging – so you can work more sustainably than ever.

Go the distance

An extra-long battery life provides up to 12 months of use. Ready to celebrate you and your mouse’s anniversary?

Cut the noise

Silent buttons keep the peace – and your productivity – at an all-time high.

Small size, big results

A comfortable, compact shape keeps you effective and efficient, and makes the YVI+ a great choice for commutes or travel.

Be free

An 8m wireless range provides plenty of freedom to get things done – no tangles, no knots, no worries.

Precision, precision

A speed select button enables you to switch between 800 and 1600 DPI, depending on your preferences and the job at hand.

Techninė specifikacija

Pelė	
Paskirtis	Biuras
Įrenginio sąsaja	Radijo dažnio belaidė
Judėjimo detekcijos technologija	Optinis
Judėjimo rezoliucija	1600 DPI
Slinkties tipas	Ratukas
Mygtukų kiekis	4
Slinkties ratukų skaičius	1
Slinkties kryptys	Vertikaliai
Mygtukų tipas	Paspausti mygtukai
Mygtuko funkcijos	DPI jungiklis
Tylus paspaudimas	Ne
Pasirenkama judesio raiška	Taip
Judesio fiksavimo rezoliucijos režimų skaičius	2
Dažnių juosta	2.4 GHz
Konstrukcija	
Forma	Dešinės rankos
Produkto spalva	Juoda, Žalia

Ergonomiškas dizainas	Ne
Paviršiaus nudažymas	Monochromatinis
Medžiaga	Akrilonitrilo butadieno stirenas (ABS)
Ergonomija	
Belaidžio ryšio atstumas	8 m
Energijos valdymas	
Maitinimo šaltinis	Baterijos
USB „Type-C“ įkrovimo lizdas	Ne
Įkraunama	Ne
Palaikomų baterijų skaičius	1
Baterijos tipas	AA
Baterijos tarnavimo trukmė	12 mėnesis(iai)
„USB Power Delivery“	Ne
Sistemos reikalavimai	
Palaikomos „Windows“ operacinės sistemos	Windows 10, Windows 11
Palaikomos MAC operacinės sistemos	Mac OS X 10.11 El Capitan, Mac OS X 10.12 Sierra, Mac OS X 10.15 Catalina
Kitos palaikomos operacinės sistemos	ChromeOS
Svoris ir matmenys	
Plotis	57 mm
Ilgis	40 mm
Aukštis	95 mm
Svoris	77 g
Pakuotės duomenys	
Kiekis pakuotėje	1 vnt
Pakuotės plotis	96 mm
Pakuotės gylis	45 mm
Pakuotės aukštis	160 mm
Paketo svoris	111 g
Pakuotės turinys	
Pridėtas imtuvas	Taip
Belaidžio imtuvo sąsaja	USB A tipo
Imtuvo tipas	Mikroimtuvas
Pridėtos baterijos	Taip
Tvarumas	

Pateikta prekės informacija yra orientacinio pobūdžio. Techninės savybės, nuotraukos, aprašymai ir kaina gali keistis be išankstinio perspėjimo. Gamintojas ir pardavėjas neatsako už galimus duomenų neatitikimus ar tipografines klaidas. Prieš įsigyjant rekomenduojame pasitikrinti aktualią informaciją.

www.shopro.lt · info@shopro.lt · +370 693 39903

Atitikties sertifikatai	CE, RoHS, UKCA
Logistikos duomenys	
Kilmės šalis	Kinija
Darniosios sistemos (DS) kodas	8471607000
Matmenys ir svoris	
Matmenys (I × P × A)	14,00cm × 10,00cm × 5,00cm
Svoris	0,12kg

Dokumentai ir vaizdo įrašai

› Naudojimo instrukcija

Gamintojo ir saugos informacija

GAMINTOJAS

Trust International
Laan van Barcelona 600, 3317DD Dordrecht, NL
pc@trust.com
trust.com

PLATINTOJAS

MB KOMPIUTERIŲ GURU
V. Nagevičiaus g. 3, LT-08237 Vilnius
info@shopro.lt

Pateikta prekės informacija yra orientacinio pobūdžio. Techninės savybės, nuotraukos, aprašymai ir kaina gali keistis be išankstinio perspėjimo. Gamintojas ir pardavėjas neatsako už galimus duomenų neatitikimus ar tipografines klaidas. Prieš įsigyjant rekomenduojame pasitikrinti aktualią informaciją.