ASUS Marshmallow Keyboard KW100 klaviatūra Namo „Bluetooth“ QWERTZ Vokiečių Rožinė

Gamintojas: **ASUS** · Modelis: **90XB0880-BKB4I0** · EAN: **4711387823118** · Prekės kodas: **840307**

56,89 €

Kaina su PVM

Be PVM: **47,02 €**

Sandėlyje

Prekė internetu
Nuskenuokite kodą arba apsilankykite www.shopro.lt

Pagrindinės savybės

- ✓ Namo
- ✓ „Bluetooth“ Žirklių tipo mygtukų jungiklis
- ✓ QWERTZ Vokiečių
- ✓ 75%
- ✓ Windows klavišai Reguliuojamas klaviatūros aukštis
- ✓ Rožinė
- ✓ 1 vnt

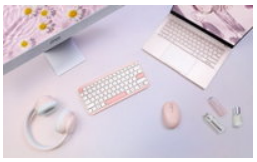
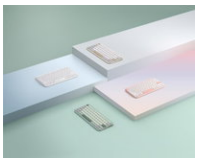

Pateikta prekės informacija yra orientacinio pobūdžio. Techninės savybės, nuotraukos, aprašymai ir kaina gali keistis be išankstinio perspėjimo. Gamintojas ir pardavėjas neatsako už galimus duomenų neatitikimus ar tipografines klaidas. Prieš įsigyjant rekomenduojame pasitikrinti aktualią informaciją.

www.shopro.lt · info@shopro.lt · +370 693 39903

Aprašymas

A versatile keyboard, with a touch of color

ASUS Marshmallow Keyboard KW100 is a compact, ultrathin wireless keyboard with a minimalist design that blends in well in the home or office. Compatible with Windows, ChromeOS, MacOS, iOS and iPadOS devices, ASUS Marshmallow Keyboard KW100 offers outstanding versatility that makes it ideal for daily use.

Design

Distinctive looks

This ultrathin keyboard is available in distinctive Oat Milk and Green Tea Latte color schemes that stand out from the crowd. In addition, essentials like the Spacebar, Enter, and Esc keys are in a darker shade for better visibility. All this gives ASUS Marshmallow keyboard KW100 a smart, youthful look that perfectly complements modern laptops, PCs, and tablets.

Perfect Typing Experience

Optimal scissor keys, plus adjustable kickstands

Featuring optimal scissor keys with 1.6 mm travel and two-level adjustable kickstands, ASUS Marshmallow Keyboard KW100 delivers extremely comfortable typing experiences.

Low-noise Design

Almost-silent keystrokes

A built-in silent foam layer gives ASUS Marshmallow Keyboard KW100 a low-noise design that generates less than 50 dB of noise with each keystroke, allowing users to focus on the task at hand, free of distractions.

Connectivity

Seamlessly switch between devices

Bluetooth® Low Energy (BLE) 5.0 technology enables faster, more responsive performance, at longer range. Plus, power-saving technology enables up to two years of use on fresh AAA batteries. Connect to up to three devices — e.g., laptops, PCs, tablets — and effortlessly switch between them.1

Cross System

Switch systems seamlessly

ASUS Marshmallow Keyboard KW100 has a familiar laptop keyboard-like layout that allows for instant familiarity. It also includes two system switch keys to toggle between Windows, ChromeOS, MacOS, iOS and iPadOS modes seamlessly, so users can work more efficiently.

Durability

Durable and eco-friendly

ASUS Marshmallow Keyboard KW100 features durable, long-lasting switches that have an up to 10-million-click lifespan. Each key has a UV-resistant coating to ensure longevity. Additionally, the new paper-based packaging of ASUS Marshmallow Keyboard KW100 is more eco-friendly and eliminates almost all plastic materials found in previous keyboard packaging.

Techninė specifikacija

Klaviatūra	
Rekomenduojamas naudojimas	Namo
Ryšio technologija	Bevielis
Įrenginio sąsaja	„Bluetooth“
Klaviatūros pagrindinis jungiklis	Žirklių tipo mygtukų jungiklis
Klaviatūros išdėstymas	QWERTZ
Klaviatūros kalba	Vokiečių
Rodomasis įtaisas	Ne

Klaviatūros forma	75%
Skaitinė klaviatūra	Ne
Klaviatūros klavišų eksploatacijos laikas	10 milijonas simbolių
Windows klavišai	Taip
„Copilot“ klavišas	Taip
Funkciniai klavišai	Taip
Aktyvavimo klavišų skaičius	10
Klavišų nuotolis	1,6 mm
Konstrukcija	
Foninis apšvietimas	Ne
Produkto spalva	Rožinė
Klaviatūros stilius	Tiesus
Reguliuojamas klaviatūros aukštis	Taip
Savybės	
Belaidžio ryšio atstumas	10 m
Energijos valdymas	
Maitinimo šaltinio tipas	Baterija
Klaviatūros baterijos tipas	AAA
Baterijų skaičius (klaviatūra)	2
Baterijos tarnavimo trukmė	24 mėnesis(iai)
Baterija	
Baterijos technologija	Šarminis
Pelė	
Pelė įskaityta	Ne
Sistemos reikalavimai	
Palaikomos „Windows“ operacinės sistemos	Windows 10, Windows 11
Palaikomos MAC operacinės sistemos	MacOS
Palaikomos mobiliosios operacinės sistemos	iOS, iPadOS
Kitos palaikomos operacinės sistemos	ChromeOS
Svoris ir matmenys	
Klaviatūros matmenys (WxDxH)	282 x 130 x 18,4 mm
Klaviatūros svoris	374,8 g
Pakuotės turinys	
Produktų skaičius pakuotėje	1 vnt

Pateikta prekės informacija yra orientacinio pobūdžio. Techninės savybės, nuotraukos, aprašymai ir kaina gali keistis be išankstinio perspėjimo. Gamintojas ir pardavėjas neatsako už galimus duomenų neatitikimus ar tipografines klaidas. Prieš įsigyjant rekomenduojame pasitikrinti aktualią informaciją.

www.shopro.lt · info@shopro.lt · +370 693 39903

Naudojimo žinynas	Taip
Garantijos kortelė	Taip
Matmenys ir svoris	
Svoris	0,52kg

Dokumentai ir vaizdo įrašai

- Naudojimo instrukcija
- Vaizdo įrašas 1 objects.icecat.biz/objects/131039345_66052285.mp4
- Vaizdo įrašas 2 objects.icecat.biz/objects/131039345_66051689.mp4

Gamintojo ir saugos informacija

GAMINTOJAS

ASUSTeK Computer Inc
Li-Te Road 15, 112 Taipei, TW
asus.com

ATSAKINGAS ASMUO ES

ASUS France S.A.R.L.
Allee bienvenue 10, 93160 Paris, FR
channel.asus.com

PLATINTOJAS

MB KOMPIUTERIŲ GURU
V. Nagevičiaus g. 3, LT-08237 Vilnius
info@shopro.lt