Alphacool HPE-45 Full Copper 360mm Radiator - white/black

Gamintojas: **ALPHACOOL** · Modelis: **10227** · EAN: **4250197102278** · Prekės kodas: **83500**

123,90 €

Kaina su PVM

Be PVM: **102,40 €**

Neturime

Prekė internetu
Nuskenuokite kodą arba apsilankykite www.shopro.lt

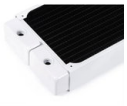

Aprašymas

Produktbeschreibung Bei diesem Artikel handelt es sich um Ware, die für den europäischen Markt bestimmt ist. Sie kann sich von original deutscher Ware in folgenden Punkten unterscheiden:eventuell abweichender Lieferumfangeventuelle Unterschiede in Garantieleistung und -daueereventueller Ausschluss von Herstelleraktionen (Cashback etc.)eventuell keine Deutsche Bedienungsanleitungeventuell Erstmenüsprache nicht Deutscheventuell spätere Ausrollung von Softwareupdatesabweichende EAN Nummer Der Full-Copper-HPE-Radiator verwendet die gleichen Materialien wie die bisherigen NexXxoS-Modelle, geht jedoch technisch einen Schritt weiter. Durch den verdichteten inneren Aufbau konnte die Anzahl der Wasserkanäle und Kupferlamellen erhöht werden. Dadurch befindet sich ein größeres Wasservolumen im direkten Kontakt mit den Kühlfinnen, was die Wärmeübertragung enorm verbessert. Art.-Nr.: 100144339 Farbe: weiß/schwarz | EAN: 4250197102278 | Hersteller-Nr.: 10227 | Art: Radiator | Verwendung: für Wasserkühlung | Material Kühlkörper: Kupfer, Messing, Stahl | Fitting: 4 Stk. | Radiatorengröße: 3x 120 mm | Zubehör: 12x M3x5 Gehäuseschrauben, 12x M3x30 Lüfterschrauben, 1x Sechskantschlüssel, 1x Pug Tool | Abmessungen: Breite: 391.5 mm x Höhe: 124 mm x Tiefe: 45 mm | Gewicht: 1,2 kg

Techninė specifikacija

Matmenys ir svoris	
Matmenys (I × P × A)	5,00cm × 39,00cm × 12,00cm
Svoris	1,20kg

Pateikta prekės informacija yra orientacinio pobūdžio. Techninės savybės, nuotraukos, aprašymai ir kaina gali keistis be išankstinio perspėjimo. Gamintojas ir pardavėjas neatsako už galimus duomenų neatitikimus ar tipografines klaidas. Prieš įsigyjant rekomenduojame pasitikrinti aktualią informaciją.

www.shopro.lt · info@shopro.lt · +370 693 39903