# Conceptronic OZUL02B mobiliojo įrenginio kroviklis Universalus Juoda AC Vidaus

Gamintojas: **CONCEPTRONIC** · Modelis: **OZUL02B** · EAN: **4015867226612** · Prekės kodas: **821558**

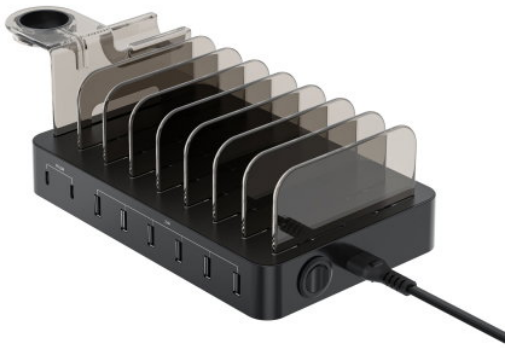

**77,90 €**

Kaina su PVM

Be PVM: **64,38 €**

**Sandėlyje**

**Prekė internetu**
Nuskenuokite kodą arba apsilankykite www.shopro.lt

## Pagrindinės savybės

- ✓ Įkroviklio suderinamumas: Universalus
- ✓ Įkroviklio tipas: Vidaus
- ✓ Maitinimo šaltinio tipas: AC
- ✓ Juoda
- ✓ 75 W Išvesties įtampa (maks.): 12 V







## Aprašymas

This charger features a versatile port selection with 8 ports, including 2 USB-C ports with Power Delivery (PD) 3.0 and 6 USB-A ports, providing up to 75W of power and allowing simultaneous charging for multiple devices with varying power requirements. It supports a range of output options from 5.0V to 12.0V across its ports, ensuring compatibility with devices from smartphones to laptops. Enhanced safety features include built-in protections against overload, short-circuiting, and overheating, ensuring the safety of both the charger and connected devices. Incorporating USB Power Delivery (PD) 3.0 technology, this charger offers efficient and rapid charging, ensuring broad device compatibility.

The charger also includes a 1.5m AC power cable and 4 different USB adapter cables for added convenience and versatility.

Pateikta prekės informacija yra orientacinio pobūdžio. Techninės savybės, nuotraukos, aprašymai ir kaina gali keistis be išankstinio perspėjimo. Gamintojas ir pardavėjas neatsako už galimus duomenų neatitikimus ar tipografines klaidas. Prieš įsigyjant rekomenduojame pasitikrinti aktualią informaciją.

## Techninė specifikacija

| | |
|---|---|
| **Veikimo charakteristikos** | |
| Įkroviklio tipas | Vidaus |
| Įkroviklio suderinamumas | Universalus |
| Maitinimo šaltinio tipas | AC |
| USB 3.2 (3.1 1 kart.) A tipo prievadų skaičius | 6 |
| USB tipo C prievadų kiekis | 2 |
| „USB Power Delivery“ | Taip |
| USB maitinimo šaltinio peržiūra | 3.0 |
| USB maitinimo tiekimas iki | 20 W |
| **Konstrukcija** | |
| Produkto spalva | Juoda |
| On/off mygtukas | Taip |
| **Energijos valdymas** | |
| Maksimali galia | 75 W |
| Išvesties įtampa (maks.) | 12 V |
| Išvesties įtampa (min.) | 5 V |
| Prievado 1 išvesties srovė | 7 A |
| Prievado 2 išvesties srovė | 3 A |
| Prievado 3 išvesties srovė | 2,22 A |
| **Svoris ir matmenys** | |
| Plotis | 205 mm |
| Ilgis | 130 mm |
| Aukštis | 79 mm |
| Svoris | 330 g |
| **Pakuotės duomenys** | |
| Pakuotės plotis | 223 mm |
| Pakuotės gylis | 134 mm |
| Pakuotės aukštis | 73 mm |
| Paketo svoris | 73 g |
| Pakuotės tipas | „Box“ |
| **Pakuotės turinys** | |
| Pridėti kabeliai | AC, Mikro USB, USB Type-A to Lightning, Iš C tipo USB į C tipo USB |
| Greito diegimo vadovas | Taip |

Pateikta prekės informacija yra orientacinio pobūdžio. Techninės savybės, nuotraukos, aprašymai ir kaina gali keistis be išankstinio perspėjimo. Gamintojas ir pardavėjas neatsako už galimus duomenų neatitikimus ar tipografines klaidas. Prieš įsigyjant rekomenduojame pasitikrinti aktualią informaciją.

www.shopro.lt · info@shopro.lt · +370 693 39903

| Logistikos duomenys | |
|---|---|
| Darniosios sistemos (DS) kodas | 8504408390 |
| Padėklo bendrasis plotis | 120 cm |
| Padėklo bendrasis ilgis | 80 cm |
| Padėklo bendrasis aukštis | 166 cm |
| Pagrindinės (išorinės) dėžės plotis | 400 mm |
| Pagrindinės (išorinės) dėžės ilgis | 300 mm |
| Pagrindinės (išorinės) dėžės aukštis | 260 mm |
| Pagrindinės (išorinės) dėžės bendrasis svoris | 8,55 kg |
| Gaminių skaičius pagrindinėje (išorinėje) dėžėje | 10 vnt |
| Kilmės šalis | Kinija |

## Dokumentai ir vaizdo įrašai

- Naudojimo instrukcija
- Gaminio lankstinukas

## Gamintojo ir saugos informacija

GAMINTOJAS

**Digital Data Communications GmbH**
Im Defdahl 10 F, D-44141 Dortmund, DE
digital-data.de

PLATINTOJAS

**MB KOMPIUTERIŲ GURU**
V. Nagevičiaus g. 3, LT-08237 Vilnius
info@shopro.lt

Pateikta prekės informacija yra orientacinio pobūdžio. Techninės savybės, nuotraukos, aprašymai ir kaina gali keistis be išankstinio perspėjimo. Gamintojas ir pardavėjas neatsako už galimus duomenų neatitikimus ar tipografines klaidas. Prieš įsigyjant rekomenduojame pasitikrinti aktualią informaciją.