XPG LEVANTE II 360 Procesorius Universalusis skystinis aušintuvas 12 cm Juoda

Gamintojas: **ADATA** · Modelis: **LEVANTEII360-BKCWW** · EAN: **4711085949882** · Prekės kodas: **817499**



135,90 €

Kaina su PVM

Be PVM: **112,31 €**

Sandėlyje

Prekė internetu

Nuskenuokite kodą arba apsilankykite www.shopro.lt

Pagrindinės savybės

- ✓ Procesorius Universalusis skystinis aušintuvas 12 cm
- ✓ Palaikomi procesoriaus lizdai: LGA 1150 (H3 lizdas), LGA 1151 (H4 lizdas), LGA 1155 (Socket H2), LGA 1156 (Socket H), LGA 1200 (Socket H5), LGA 1700, LGA 1851, AM4 lizdas, AM5 lizdas
- ✓ 58 cfm Hidraulinis
- ✓ Impulsų pločio moduliacijos (PWM) palaikymas
- ✓ 360 x 120 x 27 mm
- ✓ Juoda

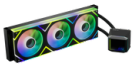


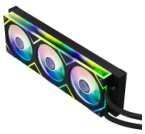

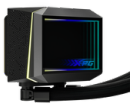

Pateikta prekės informacija yra orientacinio pobūdžio. Techninės savybės, nuotraukos, aprašymai ir kaina gali keistis be išankstinio perspėjimo. Gamintojas ir pardavėjas neatsako už galimus duomenų neatitikimus ar tipografines klaidas. Prieš įsigyjant rekomenduojame pasitikrinti aktualią informaciją.

Aprašymas

Cooling Without Boundaries

XPG LEVANTE II 360 sets a new standard for cooling performance, showcasing a captivating infinity mirror design on both the pump head and fans for a dazzling, dynamic RGB lighting experience. Its innovative 3-in-1 pre-installed ARGB fans simplify installation, eliminating the need for screws and streamlining cable management. Complementing its visual appeal, the high-performance dual-chamber pump delivers superior cooling efficiency while enhancing aesthetics. Perfect for gamers and PC enthusiasts, LEVANTE II 360 is the ultimate centerpiece for builds that prioritize both performance and style.

Infinite Mirror Aesthetic

LEVANTE II 360 features a mesmerizing infinity mirror design on the pump head, the center fan hub, and the sides of the fans, creating a captivating optical illusion of endless depth. Combined with ARGB lighting, this cooler transforms your setup with a unique, futuristic look. Perfect for users seeking to blend top-tier cooling performance with striking style.

High-Performance Dual-Chamber Pump

LEVANTE II 360 features XPG's high-performance dual-chamber pump with non-conductive coolant, designed for optimal cooling efficiency with TDP up to 320W. Its precise liquid separation enhances heat exchange, while the advanced three-phase motor reduces vibrations for quieter operation and extended durability, ensuring reliable performance over time.

Maximum Efficiency

With PWM control on the pre-installed fans and the pump, the system adjusts the duty cycle based on component temperatures, optimizing energy efficiency and minimizing power consumption. This intelligent design delivers precise cooling with fan speeds reaching up to 2,000 RPM (±10%) when needed, while maintaining quiet operation during lighter workloads, ensuring a perfect balance of performance, efficiency, and system tranquility.

Effortless Convenience

The 3-in-1 pre-installed 120mm ARGB fan mount streamlines the building process by eliminating the need to install individual fans, making CPU cooler installation quick and hassle-free. Designed as a single frame, it simplifies cable management by reducing the number of cables required for each fan, preventing tangles and minimizing clutter. Additionally, the innovative design minimizes vibrations compared to traditional screw-mounted fans, enhancing both performance and stability.

Ready for The Latest

LEVANTE II 360 offers wide compatibility, supporting the latest Intel Core Ultra processors with the LGA 1851 socket. It also supports Intel LGA 1700 and AMD AM5/AM4 sockets, giving you the flexibility to pair this high-performance cooler with a variety of modern processors to suit your needs.

Quiet Under Load

LEVANTE II 360 features hydraulic bearing fans engineered to reduce operational friction and noise over time, ensuring durable, long-lasting performance. Its PWM design intelligently adjusts fan speeds to optimize heat dissipation while keeping noise levels under 29.33 dB(A). This makes it an excellent choice for workstations, home offices, and gaming setups that require quiet, efficient cooling without compromising performance.

Techninė specifikacija

Veikimo charakteristikos

Tinkama vieta	Procesorius
Tipas	Universalusis skystinis aušintuvas
Ventiliatoriaus skersmuo	12 cm
Palaikomi procesoriaus lizdai	LGA 1150 (H3 lizdas), LGA 1151 (H4 lizdas), LGA 1155 (Socket H2), LGA 1156 (Socket H), LGA 1200 (Socket H5), LGA 1700, LGA 1851, AM4 lizdas, AM5 lizdas
Didžiausias oro srautas	58 cfm
Impulsų pločio moduliacijos (PWM) palaikymas	Taip
Ventiliatoriaus laikiklio tipas	Hidraulinis
Ventiliatoriaus triukšmo lygis (maks.)	29,33 dB
Siurblio variklio greitis	2700 RPM
Ventiliatoriaus greitis (min.)	800 RPM
Ventiliatoriaus greitis (maks.)	2000 RPM
Ventiliatoriaus statinis slėgis	2,04 mmH2O
Konstrukcija	
Produkto spalva	Juoda
Radiatoriaus medžiaga	Aliuminio
Ventiliatorių skaičius	3 ventiliatorius(iai / ių)
Apšvietimo LED	Taip
Apšvietimo spalva	Daugybė
Ventiliatoriaus jungtis	Keturių kontaktų
Vandens bloko medžiaga	Varis
Svoris ir matmenys	
Radiatoriaus plotis	39,6 cm
Radiatoriaus gylis	12 cm
Radiatoriaus aukštis	2,7 cm
Vamzdžio ilgis	40 cm
Vandens bloko plotis	6,7 cm
Vandens bloko gylis	6,25 cm
Vandens bloko aukštis	5,02 cm
Svoris	2,4 kg
Ventiliatoriaus matmenys (plotis x gylis x aukštis)	360 x 120 x 27 mm
Techninė informacija	
Garantinis laikotarpis	5 metai
Matmenys ir svoris	
Matmenys (I × P × A)	21,00cm × 45,00cm × 15,00cm

Pateikta prekės informacija yra orientacinio pobūdžio. Techninės savybės, nuotraukos, aprašymai ir kaina gali keistis be išankstinio perspėjimo. Gamintojas ir pardavėjas neatsako už galimus duomenų neatitikimus ar tipografines klaidas. Prieš įsigyjant rekomenduojame pasitikrinti aktualią informaciją.

Dokumentai ir vaizdo įrašai

- Naudojimo instrukcija
- Gaminio lankstinukas

Gamintojo ir saugos informacija

GAMINTOJAS

ADATA Technology Co., Ltd.
Liancheng Rd., Zhonghe Dist. No.258, 235 New Taipei City, TW
xpg.com

ATSAKINGAS ASMUO ES

ADATA Technology Co., Ltd.
Landsberger Strasse 302, 80687 Munich, DE
xpg.com

PLATINTOJAS

MB KOMPIUTERIŲ GURU
V. Nagevičiaus g. 3, LT-08237 Vilnius
info@shopro.lt