InLine 19" foldable rack, 2U, 24-40cm depth, with cover, grey

Gamintojas: **INLINE** · Modelis: **19102D** · EAN: **4043718284832** · Prekės kodas: **814868**

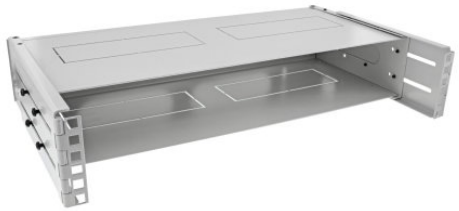

41,90 €

Kaina su PVM

Be PVM: **34,63 €**

Sandėlyje

Prekė internetu

Nuskenuokite kodą arba apsilankykite www.shopro.lt

Pagrindinės savybės

- ✓ 19" rack for wall mounting
- ✓ 2U suitable for simple house installation, e.g. patch panel + network switch
- ✓ with cover (top/bottom) for half mounting depth
- ✓ compact design, easy to assemble
- ✓ Including set of 8x M6 cage nuts and set of 4x screws for wall mounting
- ✓ Delivery is folded, thus extremely space-saving
- ✓ Depth individually adjustable from 24-40cm
- ✓ Load capacity: 2U model approx. 10kg max., 4U approx. 12kg max.



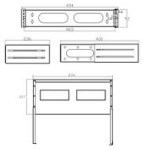


Techninė specifikacija

Features	
Rack capacity	2U
Type	Wall mounted rack
Product colour	Grey
Frame type	Closed
Adjustable depth	Yes

Pateikta prekės informacija yra orientacinio pobūdžio. Techninės savybės, nuotraukos, aprašymai ir kaina gali keistis be išankstinio perspėjimo. Gamintojas ir pardavėjas neatsako už galimus duomenų neatitikimus ar tipografines klaidas. Prieš įsigyjant rekomenduojame pasitikrinti aktualią informaciją.

Weight & dimensions	
Width	2 mm
Depth	5 mm
Height	1 mm
Weight	4.1 kg
Mounting depth (min)	24 cm
Mounting depth (max)	40 cm
Packaging data	
Screws included	Yes
Number of screws	4
Wall mounting kit	Yes
Mounting kit	Yes
Package width	215 mm
Package depth	515 mm
Package height	57 mm
Package weight	4.41 kg
Other features	
Dimensions (WxDxH)	2 x 5 x 1 mm

Dokumentai ir vaizdo įrašai

› Gaminio lankstinukas

Gamintojo ir saugos informacija

GAMINTOJAS

InLine

PLATINTOJAS

MB KOMPIUTERIŲ GURU
V. Nagevičiaus g. 3, LT-08237 Vilnius
info@shopro.lt

Pateikta prekės informacija yra orientacinio pobūdžio. Techninės savybės, nuotraukos, aprašymai ir kaina gali keistis be išankstinio perspėjimo. Gamintojas ir pardavėjas neatsako už galimus duomenų neatitikimus ar tipografines klaidas. Prieš įsigyjant rekomenduojame pasitikrinti aktualią informaciją.