# R-Go Tools Document holder R-Go Read2Write, suitable for reading and writing, ergonomic, with soft foam wrist rest, matt acrylic

Gamintojas: **R-GO TOOLS** · Modelis: **RGORIDOFA** · EAN: **8719274491316** · Prekės kodas: **733828**

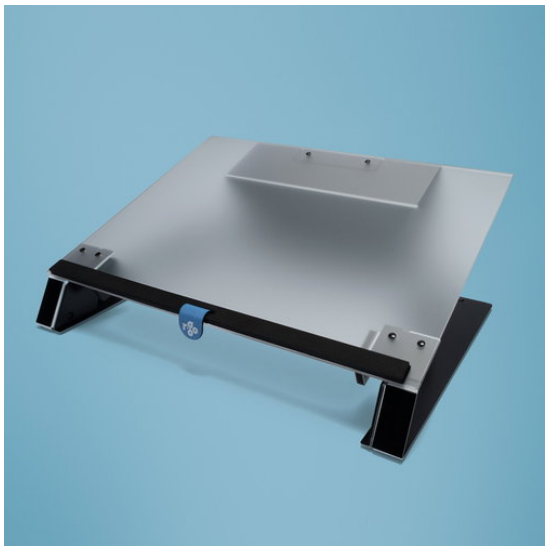

**153,90 €**

Kaina su PVM

Be PVM: **127,19 €**

**Sandėlyje**

**Prekė internetu**
Nuskenuokite kodą arba apsilankykite www.shopro.lt

## Pagrindinės savybės

- ✓ ERGONOMISCH ONTWERP: Met gebruik van de R-Go Read2Write documenthouder word je onbewust gestimuleerd om in een rechte houding te werken. Zo voorkom je ongewenste rug- en nekklachten.
- ✓ LEES EN SCHRIJF WERKBLAD IN 1: Deze documenthouder is eenvoudig om te toveren in een schrijfblad door het blad over je toetsenbord naar je toe te trekken. Door het werk naar je toe te halen, voorkom je een gebogen houding.
- ✓ UNIEK DESIGN: De Read2Write is gemaakt van een ultradunne, stevige vliegtuig aluminium basis. Voor het blad kun je kiezen uit eikenhout of mat acrylaat.
- ✓ SOFTFOAM POLSSTEUN: Voor het maken van notities heeft de Read2Write aan de voorzijde een zachte polsondersteuning van schuim. Dit voorkomt vervelende druk op de pols tijdens het schrijven.
- ✓ GEMAAKT IN NEDERLAND: Deze standaard is ontworpen en geproduceerd in Nederland.

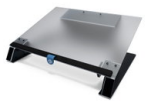

## Aprašymas

The R-Go Read2Write document holder subconsciously encourages you to work in an upright posture. This lightweight document holder easily transforms into a writing surface by pulling the sheet towards you. By pulling the work towards you, you avoid a hunched posture. For note-taking,

Pateikta prekės informacija yra orientacinio pobūdžio. Techninės savybės, nuotraukos, aprašymai ir kaina gali keistis be išankstinio perspėjimo. Gamintojas ir pardavėjas neatsako už galimus duomenų neatitikimus ar tipografines klaidas. Prieš įsigyjant rekomenduojame pasitikrinti aktualią informaciją.

www.shopro.lt · info@shopro.lt · +370 693 39903

the Read2Write has a soft foam wrist support on the front. This prevents annoying pressure on the wrists while writing. Besides ergonomic features, this document holder and lectern in 1 has a unique design. It is made of lightweight aluminium with a thin top made of oak or matt acrylic.

## Techninė specifikacija

| | |
|---|---|
| **Specifications** | |
| Sandėlio grupė | Components & Accessories > Stands & Wallmounts [+2190][-854] |
| **Features** | |
| Format | A3 |
| Material | Acrylic |
| Maximum weight capacity | 2.5 kg |
| Adjustable depth | Yes |
| Height adjustment | Yes |
| Number of angle positions | 2 |
| Product colour | Black, Grey |
| **Weight & dimensions** | |
| Width | 460 mm |
| Depth | 320 mm |
| Height | 165 mm |
| Weight | 976 g |
| **Logistics data** | |
| Master (outer) case width | 400 mm |
| Master (outer) case length | 485 mm |
| Master (outer) case height | 195 mm |
| Master (outer) case gross weight | 10 kg |
| Products per master (outer) case | 4 pc(s) |
| Harmonized System (HS) code | 76072090 |
| **Other features** | |
| Country of origin | Netherlands |
| Warranty period | 2 year(s) |
| **Packaging data** | |
| Package width | 400 mm |
| Package depth | 485 mm |
| Package height | 195 mm |
| Package weight | 1.66 kg |

Pateikta prekės informacija yra orientacinio pobūdžio. Techninės savybės, nuotraukos, aprašymai ir kaina gali keistis be išankstinio perspėjimo. Gamintojas ir pardavėjas neatsako už galimus duomenų neatitikimus ar tipografines klaidas. Prieš įsigyjant rekomenduojame pasitikrinti aktualią informaciją.

www.shopro.lt · info@shopro.lt · +370 693 39903