# D-Link DGS-1100-08PV2/B Valdomas L2/L3 Gigabit Ethernet (10/100/1000) Maitinimas per Eternetą (PoE) Juoda

Gamintojas: **D-LINK** · Modelis: **DGS-1100-08PV2** · EAN: **790069453311** · Prekės kodas: **691928**

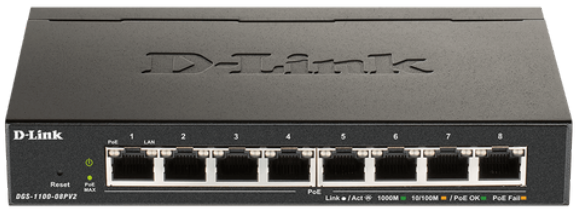


**150,90 €**

Kaina su PVM

Be PVM: **124,71 €**

**Sandėlyje**

**Prekė internetu**

Nuskenuokite kodą arba apsilankykite www.shopro.lt

## Pagrindinės savybės

- ✓ Valdomas L2/L3 Web pagrįstas valdymas
- ✓ Paslaugos kokybės (QoS) palaikymas
- ✓ Pagrindinių perjungimo RJ-45 eterneto prievadų skaičius: 8
- ✓ 10BASE-T, 100BASE-TX, 1000BASE-T
- ✓ Adreso lentelės dydis: 4096 įrašai Perjungimo pajėgumas: 16 Gbit/s
- ✓ Pridėtas maitinimo šaltinis Maitinimas per Eternetą (PoE)









## Aprašymas

Powerful and flexible networking solution for small, medium, and enterprise businesses.

**Simple. Easy. Smart**

### WebUI Web UI

Easy to use web interface to access management features.

### Static Routing VLANs

Segment your network into VLANs.

Pateikta prekės informacija yra orientacinio pobūdžio. Techninės savybės, nuotraukos, aprašymai ir kaina gali keistis be išankstinio perspėjimo. Gamintojas ir pardavėjas neatsako už galimus duomenų neatitikimus ar tipografines klaidas. Prieš įsigyjant rekomenduojame pasitikrinti aktualią informaciją.

## Surveillance mode Surveillance Mode Interface

Get a snapshot of your security topology in an instant.

## Advanced Security Features

The DGS-1100 series’ web user interface gives administrators an easy way to manage Layer 2 features, such as VLANs, Spanning Tree Protocol (STP), and link aggregation (desktop models utilize Static Trunk). With powerful security features including IGMP snooping, Static MAC, and Storm Control, these smart managed switches are a versatile solution for deployments that require easy to configure functionality without added complexities.

## Simplify Network Management

D-Link’s free Network Assistant (DNA) utility displays all your connected devices and makes first-time configuration a breeze. The free D-View 7 Network Management System comes with a license for 25 nodes and 2 probes and full access to the management tools.

## Full PoE Support

The DGS-1100-08PV2 supports IEEE 802.3af/at Power over Ethernet on all eight copper access ports. Power over Ethernet greatly simplifies the installation of PoE-enabled devices such as VoIP phones and IP cameras in remote locations with no immediate access to a power outlet. Each individual port has capacity to support up to 30W of PoE power, while the switch has an overall budget of 64W.

## Easy Troubleshooting

The DGS-1100 Series features Loopback Detection and Cable Diagnostics to help network administrators find and solve network problems quickly and easily.
Loopback Detection detects loops created by a specific port and automatically shuts down the affected port. The Cable Diagnostics feature is designed for network administrators to quickly examine the quality of the copper cables, recognize the cable type, and detect cable errors.

## Green Technology

D-Link Green technology enables the DGS-1100 Smart Managed Switches to save power without sacrificing performance. The desktop models in the series utilize a fanless design, for silent and energy-efficient operation. All models are also IEEE 802.3az-compliant and feature Link Status detection.

### Techninė specifikacija

| | |
|---|---|
| **Valdymo funkcijos** | |
| Perjungimo tipas | Valdomas |
| Perjungimo sluoksnis | L2/L3 |
| Paslaugos kokybės (QoS) palaikymas | Taip |
| Web pagrįstas valdymas | Taip |
| **Ryšys** | |
| Pagrindinių perjungimo RJ-45 eterneto prievadų skaičius | 8 |
| Pagrindinių perjungimo RJ-45 eterneto prievadų tipas | Gigabit Ethernet (10/100/1000) |
| Įdiegtų SFP modulių kiekis | 0 |
| Įdiegtų SFP+ modulių kiekis | 0 |

Pateikta prekės informacija yra orientacinio pobūdžio. Techninės savybės, nuotraukos, aprašymai ir kaina gali keistis be išankstinio perspėjimo. Gamintojas ir pardavėjas neatsako už galimus duomenų neatitikimus ar tipografines klaidas. Prieš įsigyjant rekomenduojame pasitikrinti aktualią informaciją.

www.shopro.lt · info@shopro.lt · +370 693 39903

| | |
|---|---|
| Gigabit Ethernet (varinis) portų kiekis | 8 |
| **Tinklas** | |
| Tinklo standartai | IEEE 802.1Q, IEEE 802.1p, IEEE 802.3, IEEE 802.3ab, IEEE 802.3ad, IEEE 802.3af, IEEE 802.3at, IEEE 802.3az, IEEE 802.3u |
| 10G parama | Ne |
| Varinių eterneto kabelių technologija | 10BASE-T, 100BASE-TX, 1000BASE-T |
| Portų mirroring | Taip |
| Pilnai abipusis (duplex) | Taip |
| Pusiau dvipusis | Taip |
| Srauto kontrolės palaikymas | Taip |
| Nuorodų agregacija | Taip |
| Transliacijos audros valdymas | Taip |
| Auto MDI/MDI-X | Taip |
| Eterneto LAN duomenų perdavimo norma | 10,100,1000 Mbit/ai |
| VLAN palaikymas | Taip |
| Virtualaus vietinio tinklo ypatybės | Port-based VLAN, Tagged VLAN, Voice VLAN |
| VLANs skaičius | 4094 |
| **Duomenų perdavimas** | |
| Adreso lentelės dydis | 4096 įrašai |
| Perjungimo pajėgumas | 16 Gbit/s |
| Persiuntimo dažnis | 11,9 Mpps |
| Eilių skaičius | 4 |
| Jumbo Frames palaikymas | Taip |
| „Jumbo“ kadrai | 9216 |
| **Saugumas** | |
| IGMP tinklinio judėjimo sekimas | Taip |
| Apsauga nuo nesklandaus ryšio | Taip |
| Eilių planavimo algoritmai | SP, Weighted Round Robin (WRR) |
| **Transliavimo grupiniu adresu ypatybės** | |
| Multicast palaikymas | Taip |
| **Konstrukcija** | |
| Stovo montavimas | Ne |
| Produkto spalva | Juoda |
| LED indikatoriai | Taip |

Pateikta prekės informacija yra orientacinio pobūdžio. Techninės savybės, nuotraukos, aprašymai ir kaina gali keistis be išankstinio perspėjimo. Gamintojas ir pardavėjas neatsako už galimus duomenų neatitikimus ar tipografines klaidas. Prieš įsigyjant rekomenduojame pasitikrinti aktualią informaciją.

www.shopro.lt · info@shopro.lt · +370 693 39903

| | |
|---|---|
| **Veikimo charakteristikos** | |
| Flash atmintis | 2 MB |
| Be ventiliatoriaus | Taip |
| Vidutinis laikas tarp trikčių (MTBF) | 786841 h |
| **Energijos valdymas** | |
| Pridėtas maitinimo šaltinis | Taip |
| AC įėjimo įtampa | 100 - 240 V |
| AC įėjimo dažnis | 50 - 60 Hz |
| Galios suvartojimas (maks.) | 77,9 W |
| **„Power over Ethernet“ (PoE)** | |
| Maitinimas per Eternetą (PoE) | Taip |
| Maitinimo per Eternetą plius (PoE+) prievadų skaičius | 8 |
| Maitinimo per Eternetą (PoE) galia prievadui | 30 W |
| Bendrosios galios per Eternetą (PoE) charakteriskos | 64 W |
| **Aplinkos sąlygos** | |
| Darbo temperatūros diapazonas (TT) | 0 - 40 °C |
| Sandėliavimo temperatūros norma (T-T) | -40 - 70 °C |
| Darbo santykinės drėgmės diapazonas | 0 - 90% |
| Sandėliavimo santykinis drėgmės diapazonas | 0 - 95% |
| Šilumos sklaida | 265,85 BTU/h |
| **Svoris ir matmenys** | |
| Plotis | 171 mm |
| Ilgis | 97,8 mm |
| Aukštis | 28,6 mm |
| Svoris | 430 g |
| **Sertifikatai** | |
| Atitikties sertifikatai | CE, RoHS |
| Sertifikavimas | FCC Class B, CE Class B, VCCI Class B, BSMI cUL, CE LVD, CB, BSMI |
| **Logistikos duomenys** | |
| Darniosios sistemos (DS) kodas | 85176990 |
| **Tvarumas** | |
| Tvarumo reikalavimų laikymasis | Taip |
| **Matmenys ir svoris** | |
| Matmenys (I × P × A) | 17,00cm × 10,00cm × 3,00cm |

Pateikta prekės informacija yra orientacinio pobūdžio. Techninės savybės, nuotraukos, aprašymai ir kaina gali keistis be išankstinio perspėjimo. Gamintojas ir pardavėjas neatsako už galimus duomenų neatitikimus ar tipografines klaidas. Prieš įsigyjant rekomenduojame pasitikrinti aktualią informaciją.

## Dokumentai ir vaizdo įrašai

- Naudojimo instrukcija
- Gaminio lankstinukas
- Atitikties deklaracija

## Gamintojo ir saugos informacija

GAMINTOJAS

**D-Link**

ATSAKINGAS ASMUO ES

**D-Link Benelux**
Postbus 48, 5480 AA Schijndel, NL
dlink.com

PLATINTOJAS

**MB KOMPIUTERIŲ GURU**
V. Nagevičiaus g. 3, LT-08237 Vilnius
info@shopro.lt

### Saugos dokumentai

- Atitikties deklaracija