PATCHBOX .one / Cassette / 30RU / UTP / Green

Gamintojas: **PATCHBOX** · Modelis: **CONE30UTPGR** · EAN: **4262427630307** · Prekės kodas: **650425**

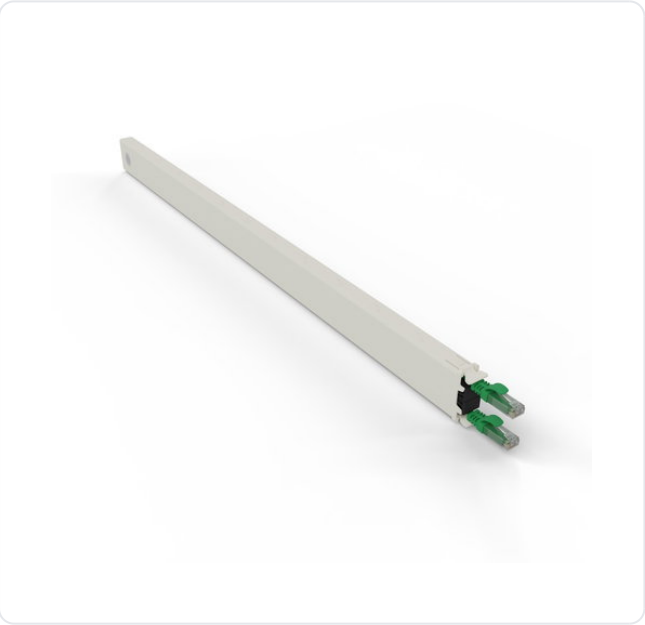

39,91 €

Kaina su PVM

Be PVM: **32,98 €**

Sandėlyje

Prekė internetu
Nuskenuokite kodą arba apsilankykite www.shopro.lt

Pagrindinės savybės

- ✓ Keep your rack forever organized
- ✓ Up to 10x faster installation & troubleshooting
- ✓ Up to 50% more space
- ✓ ISO/IEC 11801 Channel Class Ea
- ✓ 10-Year Warranty on patchbox.one & Cables

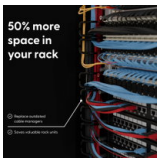

Aprašymas

The Ultimate Cable Management Solution
The patchbox.one with Cat.6a cables keeps your rack organized, efficient, and ready for the future. Its retractable twisted pair cables are lightweight, flexible, and easy to handle—making installation and maintenance smoother than ever.

Build Your Ideal Rack Setup
Customize your own patchbox.one by filling the patchbox.one / Frame with up to 24 Cable Cassettes—tailored to your exact cable length, type, and connector needs.

Modular, Replaceable, Scalable
Need to adapt your rack? Swap any cassette in seconds—no tools required, no downtime needed.

High-Performance Ethernet

Pateikta prekės informacija yra orientacinio pobūdžio. Techninės savybės, nuotraukos, aprašymai ir kaina gali keistis be išankstinio perspėjimo. Gamintojas ir pardavėjas neatsako už galimus duomenų neatitikimus ar tipografines klaidas. Prieš įsigyjant rekomenduojame pasitikrinti aktualią informaciją.

www.shopro.lt · info@shopro.lt · +370 693 39903

Our Twisted Pair Cat.6a cables deliver up to 10 Gigabit Ethernet, meet ISO/IEC standards, and support PoE (STP) and PoE++ (UTP).

Color-Coded for Clarity
With 8 cable colors to choose from, you can implement a structured, highly organized cabling standard.

Three Length Options
Select from 0.8m, 1.8m, or 2.5m cable variants—perfectly aligned to your rack height and infrastructure needs.

Techninė specifikacija

Specifications	
Sandėlio grupė	> Sonstige Kabel & Adapter [+1292][-204]
Features	
Cable length	1.8 m
Cable standard	Cat6a
Cable shielding	U/UTP (UTP)
Connector 1	RJ-45
Connector 2	RJ-45
Product colour	Green
Connector 1 gender	Male
Connector 2 gender	Male
Connector contacts plating	Gold
Jacket material	Polyvinyl chloride (PVC)
Cable shape	Flat
Conductor material	Copper
Networking standards	IEEE 802.3bt
AWG wire size	30
Data transfer rate	10000 Mbit/s
Bend radius (min)	1.2 cm
Power over Ethernet (PoE)	Yes
Power over Ethernet (PoE) type supported	PoE++ (4PPoE)
Country of origin	Hungary
Operational conditions	
Operating temperature (T-T)	-20 - 60 °C
Operating relative humidity (H-H)	10 - 90%
Certificates	
Certification	ISO/IEC 11801 Channel Class Ea, ANSI/EIA/TIA-568 Cat 6A Channel

Pateikta prekės informacija yra orientacinio pobūdžio. Techninės savybės, nuotraukos, aprašymai ir kaina gali keistis be išankstinio perspėjimo. Gamintojas ir pardavėjas neatsako už galimus duomenų neatitikimus ar tipografines klaidas. Prieš įsigyjant rekomenduojame pasitikrinti aktualią informaciją.

www.shopro.lt · info@shopro.lt · +370 693 39903

Weight & dimensions	
Width	600 mm
Depth	40 mm
Height	18 mm
Weight	200 g
Packaging content	
Quantity per pack	1 pc(s)
Packaging content	1 x patchbox.one / Cassette / 30RU / UTP / Green
Packaging data	
Package width	668 mm
Package depth	28 mm
Package height	50 mm
Package weight	280 g
Other features	
Cables included	LAN (RJ-45)

Pateikta prekės informacija yra orientacinio pobūdžio. Techninės savybės, nuotraukos, aprašymai ir kaina gali keistis be išankstinio perspėjimo. Gamintojas ir pardavėjas neatsako už galimus duomenų neatitikimus ar tipografines klaidas. Prieš įsigyjant rekomenduojame pasitikrinti aktualią informaciją.

www.shopro.lt · info@shopro.lt · +370 693 39903