ASUS ZenScreen MB16AWP kompiuterio monitorius 39,6 cm (15.6") 1920 x 1080 pikseliai „Full HD“ LED Juoda

Gamintojas: **ASUS** · Modelis: **90LM07I1-B01370** · EAN: **4711081309451** · Prekės kodas: **609275**



510,90 €

Kaina su PVM

Be PVM: **422,23 €**

Sandėlyje

Prekė internetu

Nuskenuokite kodą arba apsilankykite www.shopro.lt

Pagrindinės savybės

- ✓ 39,6 cm (15.6") Juoda
- ✓ Įmontuoti garsiakalbiai
- ✓ Ekrano forma: Plokščias
- ✓ Maksimalus atnaujinimo dažnis: 60 Hz Reakcijos laikas: 5 ms
- ✓ 1920 x 1080 pikseliai „Full HD“ Skydo tipas: IPS
- ✓ Energijos vartojimo efektyvumo klasė (SDR): C









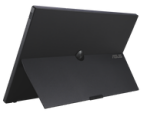

Pateikta prekės informacija yra orientacinio pobūdžio. Techninės savybės, nuotraukos, aprašymai ir kaina gali keistis be išankstinio perspėjimo. Gamintojas ir pardavėjas neatsako už galimus duomenų neatitikimus ar tipografines klaidas. Prieš įsigyjant rekomenduojame pasitikrinti aktualią informaciją.

www.shopro.lt · info@shopro.lt · +370 693 39903

Aprašymas

Wireless freedom for any task

ASUS ZenScreen™ Go MB16AWP is a wireless portable monitor featuring a 15.6-inch FHD panel with an anti-glare surface and a super-narrow bezel design. It also features a built-in battery, so it’s ideal for users who are constantly on the go. Wireless mirroring with laptops and mobile devices is enabled via WiFi, Miracast or AirPlay connection, and a fold-out adjustable stand enables a multitude of tilt angles to ensure comfortable viewing. ZenScreen Go MB16AWP includes two USB-C® (one for DC input) and a mini HDMI® port.

Sleek and portable design

ZenScreen Go MB16AWP is ideal for life on the go. It’s slim 11.5 mm profile makes it easy to slip into any travel or messenger bag, and a 7800 mAh battery provides up to 3.5 hours of battery life* – making ZenScreen MB16AWP ready for productivity or entertainment anywhere.
*Up to 3.5 hours of battery life in Wireless mode and 100% volume.
Battery life is around 3.5 hours when used with a wired HDMI connection.

No wires, no clutter

Built-in WiFi enables effortless wireless mirroring support with iOS, Android, Chrome OS and Windows devices*.
* Supports Win 10 above (including Win 11)

Work efficiently in any mode

ZenScreen Go MB16AWP includes a G-sensor that can automatically sense its orientation and switch the display between landscape and portrait modes while connected to your mobile devices. Landscape mode is ideal for presentations and spreadsheets, while Portrait mode gives you a perfect view of items such as documents, books or websites.
*When using ZenScreen Go MB16AWP with a laptop or input device via a wired connection, a driver is required for ASUS DisplayWidget software to enable the Auto Rotate function for landscape and portrait modes. The Auto Rotate function only works with Windows OS.

Designed for comfortable viewing

In addition, a ¼-inch threaded tripod socket at the rear lets you attach the monitor to a standard tripod* or table mount.
*Tripod stand not included.

Rich connectivity

ZenScreen Go MB16AWP includes a variety of I/O ports to cater to a range of devices. Two USB-C ports allow audio-video signals and power input transmission over a single cable. There’s also a mini HDMI port for a wired connection to various input sources.

Extend your workspace

The FHD (1920 x 1080) IPS panel delivers stunning visuals and 178° viewing angles, ensuring you get superb color and contrast even when viewing the screen from off-center positions.

Protect your eyes with ASUS Eye Care technology

ASUS blue light filter

Exclusive ASUS Ultra-Low Blue Light technology protects you from potentially harmful blue light. It offers four filter settings that are easily accessed through the onscreen display menu via the hotkey.

ASUS Flicker-Free technology

ZenScreen Go MB16AWP features TÜV Rheinland-certified ASUS Flicker-Free technology to reduce flicker, ensuring comfortable viewing experiences. This technology helps minimize eyestrain and other ailments typically associated with extended hours of viewing.

Techninė specifikacija

Ekranas	
Ekrano įstrižainė	39,6 cm (15.6")
Ekrano rezoliucija	1920 x 1080 pikseliai
Natūralus kraštinių santykis	16:9
Ekrano technologija	LED
Lietimui jautrus ekranas	Ne
HD tipas	„Full HD“
Skydo tipas	IPS
Reakcijos laikas	5 ms
Ekrano forma	Plokščias
Kontrasto santykis (tipinis)	1200:1
Maksimalus atnaujinimo dažnis	60 Hz
Ekrano spalvų skaičius	16,7 milijonai spalvų
Foninio apšvietimo tipas	LED
Ekrano ryškumas (tipinis)	250 cd/m²
Neblizgantis ekranas	Taip
Palaikomos grafikos rezoliucijos	1920 x 1080 (HD 1080)
Aspekto santykis	16:9
Kontrasto santykis (dinaminis)	100000000:1
Matymo kampas, horizontalus	178°
Matymo kampas, vertikalus	178°
Pikselių žingsnis	0,179 x 0,179 mm
Matomas dydis, horizontalus	34,4 cm
Matomas dydis, vertikalus	19,4 cm
Horizontalus skaitmeninis dažnis	53 - 77 kHz
Vertikalus skaitmeninis dažnis	48 - 61 Hz
Palaikomas sRGB (įprastas)	100%
Veikimo charakteristikos	
NVIDIA G-SYNC	Ne

„AMD FreeSync“	Ne
Apsaugos nuo mirgėjimo technologija	Taip
Mažo kiekio mėlynos šviesos technologija	Taip
Multimedija	
Įmontuoti garsiakalbiai	Taip
Garsiakalbių skaičius	2
RMS galingumas	2 W
Konstrukcija	
Produkto spalva	Juoda
Ryšys	
Įmontuotas USB jungčių daugiklis	Ne
HDMI	Ne
Ausinių išvestis	Taip
USB C tipo žemakrypčių prievadų skaičius	1
Mini HDMI portų kiekis	1
Ausinių išvestys	1
HDCP	Taip
Tinklas	
„Wi-Fi“	Taip
Valdoma nuotoliniu valdymu	Taip
Ergonomija	
VESA tvirtinimo pagrindas	Ne
Kabelio spynos lizdas	Taip
Aukščio reguliavimas	Ne
Laido spynos lizdo tipas	Kensington
Pokrypio reguliavimas	Taip
Posvyrio kampo intervalas	15 - 75°
Energijos valdymas	
Energijos vartojimo efektyvumo klasė (SDR)	C
Energijos sąnaudos (SDR) per 1000 valandų	8 kWh
Energijos suvartojimas	7,6 W
Energijos suvartojimas (off)	0,3 W
Įvesties srovė	3 A
Energijos efektyvumo skalė	Nuo A iki G

Pateikta prekės informacija yra orientacinio pobūdžio. Techninės savybės, nuotraukos, aprašymai ir kaina gali keistis be išankstinio perspėjimo. Gamintojas ir pardavėjas neatsako už galimus duomenų neatitikimus ar tipografines klaidas. Prieš įsigyjant rekomenduojame pasitikrinti aktualią informaciją.

www.shopro.lt · info@shopro.lt · +370 693 39903

Energijos vartojimo efektyvumo klasė (HDR)	Nepasiekiama
Energijos suvartojimas (laukimo režimu)	0,5 W
Maitinimo tipas	Vidinis
Svoris ir matmenys	
Plotis (su stovu)	357,9 mm
Gylis (su stovu)	11,5 mm
Aukštis (su stovu)	224,8 mm
Svoris (su stovu)	1,09 kg
Pakuotės duomenys	
Pakuotės plotis	446 mm
Pakuotės gylis	139 mm
Pakuotės aukštis	291 mm
Paketo svoris	2,3 kg
Pakuotės tipas	„Box“
Pakuotės turinys	
Pridėti kabeliai	AC, C tipo USB
Kitos savybės	
„AirPlay“	Taip
Baterija	
Baterijos talpa	7800 mAh
Logistikos duomenys	
Darniosios sistemos (DS) kodas	85285210
Techninė informacija	
Būdingas atnaujinimo dažnis	60 Hz
Matmenys ir svoris	
Matmenys (I × P × A)	45,00cm × 29,00cm × 14,00cm
Svoris	2,30kg

Pateikta prekės informacija yra orientacinio pobūdžio. Techninės savybės, nuotraukos, aprašymai ir kaina gali keistis be išankstinio perspėjimo. Gamintojas ir pardavėjas neatsako už galimus duomenų neatitikimus ar tipografines klaidas. Prieš įsigyjant rekomenduojame pasitikrinti aktualią informaciją.

www.shopro.lt · info@shopro.lt · +370 693 39903

Energijos efektyvumas ir ekologinis projektavimas

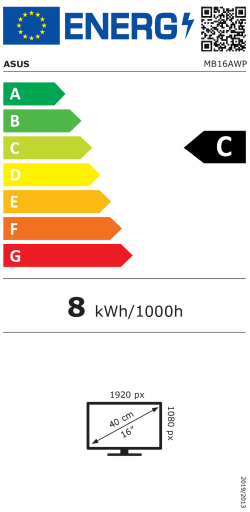

2019/2013

Energijos efektyvumo klasė **C** A–G

- Energijos etiketė
- Gaminio informacijos lapas
- EPREL duomenų bazė

Dokumentai ir vaizdo įrašai

- Naudojimo instrukcija

Gamintojo ir saugos informacija

GAMINTOJAS
ASUSTeK Computer Inc
Li-Te Road 15, 112 Taipei, TW
asus.com

ATSAKINGAS ASMUO ES
ASUS France S.A.R.L.
Allee bienvenue 10, 93160 Paris, FR
channel.asus.com

PLATINTOJAS
MB KOMPIUTERIŲ GURU
V. Nagevičiaus g. 3, LT-08237 Vilnius
info@shopro.lt