LogiLink OR104G rack accessory

Gamintojas: **LOGILINK** · Modelis: **OR104G** · EAN: **4052792026283** · Prekės kodas: **593441**

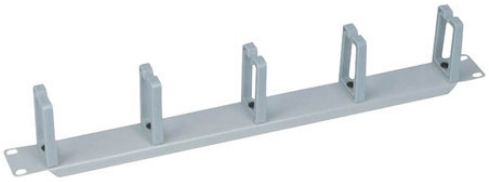

10,90 €

Kaina su PVM

Be PVM: **9,01 €**

Sandėlyje

Prekė internetu
Nuskenuokite kodą arba apsilankykite www.shopro.lt

Pagrindinės savybės

- ✓ 19" cable management panel, 1 height unit
- ✓ Routing panel to organize cabling
- ✓ Horizontal installation, 1U
- ✓ 5 adjustable cable hooks

Aprašymas

- Weight: 500g.
- 19" Cable management panel to organize cabling.
- Horizontal installation, 1U.
- 5 adjustable cable hooks.
- Material: 1.5 mm steel, plastic hooks.
- Finish: Electrostatic powder paint.
- Color: RAL 7035 light grey or RAL 9005 black.

Techninė specifikacija

Specifications	
Sandėlio grupė	Gehäuse [+0][-0]
Features	
Product colour	Grey
Rack capacity	1U
Weight & dimensions	

Pateikta prekės informacija yra orientacinio pobūdžio. Techninės savybės, nuotraukos, aprašymai ir kaina gali keistis be išankstinio perspėjimo. Gamintojas ir pardavėjas neatsako už galimus duomenų neatitikimus ar tipografines klaidas. Prieš įsigyjant rekomenduojame pasitikrinti aktualią informaciją.

www.shopro.lt · info@shopro.lt · +370 693 39903

Size (imperial)	48.3 cm (19")
Width	483 mm
Depth	80 mm
Weight	500 g
Technical details	
Compliance certificates	RoHS
Logistics data	
Harmonized System (HS) code	85389099

Pateikta prekės informacija yra orientacinio pobūdžio. Techninės savybės, nuotraukos, aprašymai ir kaina gali keistis be išankstinio perspėjimo. Gamintojas ir pardavėjas neatsako už galimus duomenų neatitikimus ar tipografines klaidas. Prieš įsigyjant rekomenduojame pasitikrinti aktualią informaciją.

www.shopro.lt · info@shopro.lt · +370 693 39903