# CHERRY KW 300 MX klaviatūra Namo USB + Bluetooth QWERTZ Vokiečių Juoda, Vario, Pilka

Gamintojas: **CHERRY** · Modelis: **G80-3960HHADE-2** · EAN: **4025112117718** · Prekės kodas: **499763**



**174,91 €**

Kaina su PVM

Be PVM: **144,55 €**

**Sandėlyje**

**Prekė internetu**
Nuskenuokite kodą arba apsilankykite www.shopro.lt

## Pagrindinės savybės

- ✓ Namo
- ✓ USB + Bluetooth Mechaninis mygtukų jungiklis Cherry MX2A Silent Red
- ✓ QWERTZ Vokiečių
- ✓ 75%
- ✓ Windows klavišai Reguliuojamas klaviatūros aukštis
- ✓ Foninis apšvietimas LED Balta
- ✓ Juoda, Vario, Pilka
- ✓ 1 vnt



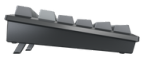






### Aprašymas

Compact dimensions, a sound-proofed housing for quiet operation, white, dimmable lighting and of course our original, German-made CHERRY MX2A switches. The CHERRY KW 300 MX has it all. The wireless hot-swap keyboard also has a useful dial for controlling various functions and a hot-swap base for replacing individual switches. The rechargeable keyboard can be connected via Bluetooth or using a standard cable. The keyboard is great for Mac users too: The CHERRY KW 300 MX comes with additional keycaps that you can use to easily convert the keyboard from a Windows layout to a Mac layout. If you only use Windows, the mechanical keyboard is also available without the additional keycaps as the CHERRY KW 300W MX.

## CHERRY KW 300 MX

Excellent workmanship meets extensive features: Our compact hot-swap CHERRY KW 300 MX keyboard features high-quality PBT keycaps, a sound-proofed housing and our original CHERRY MX2A switches. What's more, the keyboard has a handy dial that can be used to control various functions and a hot-swap base for replacing individual switches. In addition to the white, dimmable lighting, the keyboard also has three Bluetooth channels and a cable channel. A particular highlight of this rechargeable compact keyboard is that it is available in two different versions: The KW 300W MX with its classic Windows layout, and the KW 300 MX with additional keycaps for converting the keyboard to a Mac layout.

## Compact Design with Sound-Proofed Housing

The compact dimensions of the CHERRY KW 300 MX not only free up more space on your desk, but also give you more freedom of movement with your mouse. As there is no number pad, the arm using the mouse does not have to move so far away, meaning you automatically assume a more natural and comfortable posture. The inside of the mechanical hot-swap keyboard is equipped with several layers of foam. In combination with the lubricated MX2A switches and the high-quality PBT keycaps, this results in a rich yet very quiet typing sound, which you quickly won't want to go without.

## Hot-Swappable CHERRY MX2A Switches

Our CHERRY MX2A switches are manufactured in Germany and provide a beautifully smooth typing experience and improved acoustics. Furthermore, you can expect an enormously long service life of up to 100 million keystrokes (depending on the switch variant selected) without any loss of input quality — and all the while maintaining unbeatable precision. A particularly practical feature of the mechanical keyboard is that it comes with a hot-swap base that makes it easy to remove and replace each individual switch with your preferred MX switches. To do this, simply insert the key of your choice into the special tool — no need for soldering or screws.

## Work Flexibly across Multiple Devices

In addition to the standard cable channel, the CHERRY KW 300 MX offers three additional Bluetooth channels, allowing you to connect up to four devices to the keyboard at the same time. You can easily switch back and forth between each device using the F1 to F4 keys. Two-color LEDs in these keys indicate which channel is connected.

## Powerful Battery

The integrated lithium battery in the KW 300 MX can be charged easily using the accompanying USB-C cable. A full charge can last up to several weeks, depending on the lighting intensity you choose and how often you use the compact keyboard. If the lighting is turned off, you can expect approximately six weeks of use. When the LEDs are turned on, a full charge will last for around one week. And the best part: The small hot-swap keyboard can also be charged while you carry on working.

## Practical Features

The KW 300 MX may be compact, but it still has plenty of features up its sleeve: The handy dial allows you to control the volume, brightness or channel. What's more, the mechanical office keyboard can also be switched on or off using the dial. Thanks to the Full-N-Key rollover, all keys are read simultaneously and no input is lost. Anti-ghosting in turn prevents incorrect inputs. Last but not least, the KW 300 MX boasts two feet that can be used to adjust the angle of inclination of the keyboard in seconds.

Pateikta prekės informacija yra orientacinio pobūdžio. Techninės savybės, nuotraukos, aprašymai ir kaina gali keistis be išankstinio perspėjimo. Gamintojas ir pardavėjas neatsako už galimus duomenų neatitikimus ar tipografines klaidas. Prieš įsigyjant rekomenduojame pasitikrinti aktualią informaciją.

## The W Makes All the Difference

Our compact hot-swap office keyboard is available in two different versions: The CHERRY KW 300W MX for working exclusively on devices that use a Windows layout, and the CHERRY KW 300 MX with additional keycaps for converting the keyboard to a Mac layout. So if you sometimes work on a Windows device and other times on a Mac, you can easily change the layout as and when needed.

### Techninė specifikacija

| | |
|---|---|
| **Klaviatūra** | |
| Rekomenduojamas naudojimas | Namo |
| Ryšio technologija | Vielinis ir Bevielis |
| Įrenginio sąsaja | USB + Bluetooth |
| Klaviatūros pagrindinis jungiklis | Mechaninis mygtukų jungiklis |
| Klaviatūros išdėstymas | QWERTZ |
| Klaviatūros kalba | Vokiečių |
| Rodomasis įtaisas | Ne |
| Klaviatūros forma | 75% |
| Skaitinė klaviatūra | Ne |
| Klaviatūros klavišų perjungimo technologija | Cherry MX2A Silent Red |
| Fizinis išdėstymas | ISO |
| Klavišų galvutės | Pagaminti iš dviejų plastiko rūšių |
| Klavišų galvučių medžiaga | Polibutileno tereftalatas (PBT) |
| Klaviatūros klavišų eksploatacijos laikas | 100 milijonas simbolių |
| Windows klavišai | Taip |
| Klavišų nuotolis | 4 mm |
| Apvertimas | N-key rollover |
| Bluetooth versija | 5.2 |
| **Konstrukcija** | |
| Foninis apšvietimas | Taip |
| Produkto spalva | Juoda, Vario, Pilka |
| Foninio apšvietimo tipas | LED |
| Apšvietimo spalva | Balta |
| Klaviatūros stilius | Tiesus |
| Reguliuojamas klaviatūros aukštis | Taip |
| LED indikatoriai | Taip |
| **Savybės** | |
| Belaidžio ryšio atstumas | 10 m |

| | |
|---|---|
| Kabelio ilgis | 1,8 m |
| Nuimamas laidas | Taip |
| Pakeitimas neišjungus | Taip |
| Nesusidaro šešėlis | Taip |

## Energijos valdymas

| | |
|---|---|
| Maitinimo šaltinio tipas | Baterija, USB |
| USB „Type-C“ įkrovimo lizdas | Taip |
| Klaviatūros baterijos tipas | Integruota baterija |
| Įkraunama | Taip |
| Energijos suvartojimas | 500 mA |

## Baterija

| | |
|---|---|
| Baterijos technologija | Ličio-jonų (Li-Ion) |

## Pelė

| | |
|---|---|
| Pelė įskaityta | Ne |

## Sistemos reikalavimai

| | |
|---|---|
| Palaikomos „Windows“ operacinės sistemos | Windows 10, Windows 11, Windows 7, Windows 8 |
| Palaikomos MAC operacinės sistemos | Mac OS X 10.15 Catalina, Mac OS X 10.15.3 Catalina, Mac OS X 11.0 Big Sur, Mac OS X 12.0 Monterey, Mac OS X 13.0 Ventura, Mac OS X 14.0 Sonoma, Mac OS X 15.0 Sequoia |

## Aplinkos sąlygos

| | |
|---|---|
| Darbo temperatūros diapazonas (TT) | 0 - 40 °C |
| Sandėliavimo temperatūros norma (T-T) | -15 - 60 °C |

## Tvarumas

| | |
|---|---|
| Atitikties sertifikatai | CE, Kinijos RoHS, Federalinė ryšių komisija (FCC), KCC, REACH, RoHS, UKCA |

## Svoris ir matmenys

| | |
|---|---|
| Klaviatūros matmenys (WxDxH) | 320 x 135 x 39 mm |
| Klaviatūros svoris | 747 g |

## Pakuotės duomenys

| | |
|---|---|
| Pakuotės plotis | 178 mm |
| Pakuotės gylis | 346 mm |
| Pakuotės aukštis | 48 mm |
| Paketo svoris | 1,1 kg |
| Pakuotės tipas | „Box“ |

## Pakuotės turinys

| | |
|---|---|
| Produktų skaičius pakuotėje | 1 vnt |

Pateikta prekės informacija yra orientacinio pobūdžio. Techninės savybės, nuotraukos, aprašymai ir kaina gali keistis be išankstinio perspėjimo. Gamintojas ir pardavėjas neatsako už galimus duomenų neatitikimus ar tipografines klaidas. Prieš įsigyjant rekomenduojame pasitikrinti aktualią informaciją.

www.shopro.lt · info@shopro.lt · +370 693 39903

| | |
|---|---|
| Kintamosios srovės adapteris | Ne |
| Instrukcija | Taip |
| **Kitos savybės** | |
| Garantinis laikotarpis | 2 metai |
| **Matmenys ir svoris** | |
| Matmenys (I × P × A) | 14,00cm × 32,00cm × 4,00cm |

## Dokumentai ir vaizdo įrašai

- Gaminio lankstinukas
- Vaizdo įrašas objects.icecat.biz/objects/132954178_74794365.mp4

## Gamintojo ir saugos informacija

GAMINTOJAS

**Cherry SE**
Rosental 7, 80331 München/Munich, DE
cherry.de

PLATINTOJAS

**MB KOMPIUTERIŲ GURU**
V. Nagevičiaus g. 3, LT-08237 Vilnius
info@shopro.lt

Pateikta prekės informacija yra orientacinio pobūdžio. Techninės savybės, nuotraukos, aprašymai ir kaina gali keistis be išankstinio perspėjimo. Gamintojas ir pardavėjas neatsako už galimus duomenų neatitikimus ar tipografines klaidas. Prieš įsigyjant rekomenduojame pasitikrinti aktualią informaciją.