Crucial M.2 2TB T700 NVMe PCIe 5.0 X 4 with Heatsink

Gamintojas: **CRUCIAL** · Modelis: **CT2000T700SSD5** · EAN: **649528936738** · Prekės kodas: **497632**



672,91 €

Kaina su PVM

Be PVM: **556,12 €**

Sandėlyje

Prekė internetu

Nuskenuokite kodą arba apsilankykite www.shopro.lt

Pagrindinės savybės

- ✓ SSD talpa: 2000 GB
- ✓ Sąsaja: PCI Express 5.0
- ✓ SSD formatas: M.2
- ✓ NVMe palaikymas: taip
- ✓ Atminties tipas: 3D NAND







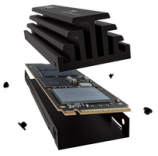

Aprašymas

Crucial T700 – tai vidinis kietojo kūno diskas, kurio talpa 2000 GB. Jis jungiamas per PCI Express 5.0 sąsają ir naudoja M.2 formatą.

Diskas palaiko NVMe ir naudoja 3D NAND atmintį. Jis skirtas montuoti suderinamoje sistemoje, todėl tinka tiems, kurie savo kompiuteryje ieško vidinio SSD disko su šiomis specifikacijomis.

Pagrindinės savybės:

- SSD talpa: 2000 GB
- Sąsaja: PCI Express 5.0
- SSD formatas: M.2
- NVMe: taip
- Atminties tipas: 3D NAND

Prieš montuodami patikrinkite, ar jūsų sistema palaiko PCI Express 5.0 sąsają ir M.2 formato diskus.

Pateikta prekės informacija yra orientacinio pobūdžio. Techninės savybės, nuotraukos, aprašymai ir kaina gali keistis be išankstinio perspėjimo. Gamintojas ir pardavėjas neatsako už galimus duomenų neatitikimus ar tipografines klaidas. Prieš įsigyjant rekomenduojame pasitikrinti aktualią informaciją.

www.shopro.lt · info@shopro.lt · +370 693 39903

Techninė specifikacija

Savybės	
SSD disko talpa	2000 GB
Sąsaja	PCI Express 5.0
SSD formos koeficientas	M.2
NVMe	Taip
Atminties tipas	3D NAND

Pateikta prekės informacija yra orientacinio pobūdžio. Techninės savybės, nuotraukos, aprašymai ir kaina gali keistis be išankstinio perspėjimo. Gamintojas ir pardavėjas neatsako už galimus duomenų neatitikimus ar tipografines klaidas. Prieš įsigyjant rekomenduojame pasitikrinti aktualią informaciją.

www.shopro.lt · info@shopro.lt · +370 693 39903