HP Elite x2 Privacy Screen

Gamintojas: **HP INC.** · Modelis: **W7C36AA** · EAN: **889899558904** · Prekės kodas: **1033875**

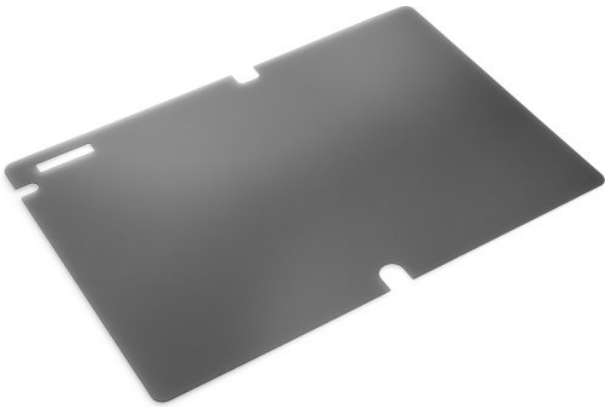

57,90 €

Kaina su PVM

Be PVM: **47,85 €**

Sandėlyje

Prekė internetu

Nuskenuokite kodą arba apsilankykite www.shopro.lt

Aprašymas

Help protect your HP Elite x2’s onscreen data from prying eyes with the HP Elite x2 Privacy Screen, which also supports your interactive touchscreen features.

Features

Retain onscreen visual clarity and touchscreen interactivity with a privacy filter that prevents passersby from sneaking a peek at your work by blocking peripheral views of the screen.
Get the added durability of a filter that resists scratches, fingerprints, and smudges.
Use the included adhesive strips to place on your HP Elite x2’s screen, and reuse as needed.
Experience a precise fit with a round-edged screen that doesn’t interrupt access to your camera, speakers or inputs.
Rest easy with a one-year parts limited warranty.
Compatible with the HP Elite x2 1012 G1.

Techninė specifikacija

Design	
Maximum screen size	29.5 cm (11.6")
Suitable for	Laptop
Type	Frameless display privacy filter
Features	
Display types supported	LCD
Aspect ratio	3:2

Pateikta prekės informacija yra orientacinio pobūdžio. Techninės savybės, nuotraukos, aprašymai ir kaina gali keistis be išankstinio perspėjimo. Gamintojas ir pardavėjas neatsako už galimus duomenų neatitikimus ar tipografines klaidas. Prieš įsigyjant rekomenduojame pasitikrinti aktualią informaciją.

www.shopro.lt · info@shopro.lt · +370 693 39903

Weight & dimensions	
Width	295 mm
Height	209 mm
Weight	22 g

Gamintojo ir saugos informacija

GAMINTOJAS

HP Inc
Page Mill Road 1501, CA 94304 Palo Alto, California, US
hp.com

ATSAKINGAS ASMUO ES

HP Printing and Computing Solutions S.L.U.
Calle Jose Echegaray 18, 28232 Las Rozas (Madrid), ES
hp.com

PLATINTOJAS

MB KOMPIUTERIŲ GURU
V. Nagevičiaus g. 3, LT-08237 Vilnius
info@shopro.lt

Pateikta prekės informacija yra orientacinio pobūdžio. Techninės savybės, nuotraukos, aprašymai ir kaina gali keistis be išankstinio perspėjimo. Gamintojas ir pardavėjas neatsako už galimus duomenų neatitikimus ar tipografines klaidas. Prieš įsigyjant rekomenduojame pasitikrinti aktualią informaciją.