Thrustmaster T598-P Juoda, Raudona USB Vairas + pedalai Analoginis / skaitmeninis PC, PlayStation 4, PlayStation 5

Gamintojas: **THRUSTMASTER** · Modelis: **4160853** · EAN: **3362934112370** · Prekės kodas: **1029758**



416,91 €

Kaina su PVM

Be PVM: **344,55 €**

Sandėlyje

Prekė internetu

Nuskenuokite kodą arba apsilankykite www.shopro.lt

Pagrindinės savybės

- ✓ Analoginis / skaitmeninis Vairas + pedalai PC, PlayStation 4, PlayStation 5 Mygtukas „Mode“ (režimas), Mygtukas „Menu“ (meniu), D formos padėklas
- ✓ Vielinis USB
- ✓ Juoda, Raudona Metalas
- ✓ AC



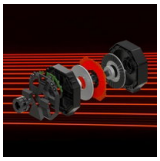

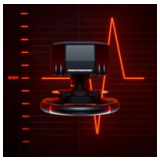

















Pateikta prekės informacija yra orientacinio pobūdžio. Techninės savybės, nuotraukos, aprašymai ir kaina gali keistis be išankstinio perspėjimo. Gamintojas ir pardavėjas neatsako už galimus duomenų neatitikimus ar tipografines klaidas. Prieš įsigyjant rekomenduojame pasitikrinti aktualią informaciją.

Aprašymas

Drive into a new era of simracing with T598 and its Direct Axial Drive with Axial Flux motor: the new generation of Direct Drive technology designed by Thrustmaster. This new type of motor provides Force Feedback without cogging, for clearer and more precise effects.

Its 5 Nm of constant torque has an overshoot capability of +100% to vastly increase its power, and deliver super-boosted sensations. HARMONY technology produces high-frequency vibrations to feel rumble strips, tire screeching and road textures like never before. With its 11.8-inch / 30-cm detachable wheel rim featuring mag-shift paddle shifters and Raceline Pedals LTE pedal set, T598 is an ultra-high performance, scalable package that's ready to play right out of the box.

Designed for demanding gamers looking for sensations with high-fidelity Force Feedback, T598 is compatible with PS5, PS4 and PC (Windows 10/11).

DRIVE INTO THE NEW ERA OF SIMRACING

Feel racing sensations like never before with T598 and its Direct Axial Drive motor: the new generation of Direct Drive. This motor allows for perfect, clear wheel rim motion with no cogging, for high-fidelity Force Feedback.

DIRECT AXIAL DRIVE MOTOR

With an Axial Flux motor, Direct Axial Drive is the next-generation Direct Drive motor for simracing, allowing for perfect, clear wheel rim motion with no cogging. The result: high-fidelity Force Feedback and clearer effects. Feel every detail instantly, with greater precision and intensity.

NEXT-GENERATION SENSATIONS

The 5 Nm of constant torque has an overshoot capability of +100% to vastly increase its power, and deliver super-boosted effects with ultra-low latency of 5 ms. HARMONY technology generates high-frequency vibrations to feel all the physics of the game, down to the smallest details. Rumble strips and tire screeching have never felt so impactful.

RACE DASH SCREEN

Adjust settings and save your profiles directly via the Race Dash screen. More than 10 settings are configurable, including the innovative GEAR JOLT to feel gear shifting in the wheel rim*. In games, Race Dash displays more than 10 items of race information* such as speed, best time, position or race flags. *List of compatible games on the Thrustmaster website.

DETACHABLE SPORTCAR WHEEL RIM

Featuring a sporty and versatile design, the 11.8-inch / 30-cm wheel rim with rubber grips adapts to all simulation styles. Its mag-shift paddle shifters with clear, precise activation enhance the sporty driving style. The multifunctional encoder lets you freely assign 12 additional game actions, to keep your favorite functions at your fingertips. Thanks to its extremely lightweight design (1.8 lb / 811 g), you'll really feel all of the motor's power!

SCALABLE METAL PEDAL SET

Raceline Pedals LTE (Long Term Evolution) features 2 pedals with H.E.A.R.T. sensors, ensuring accuracy and longevity. Customize the firmness of the pedals thanks to the different springs included, and the 3 adjustment notches behind each pedal. The non-slip pads stabilize the pedal set on the floor. The pedal set can be upgraded with a third Load Cell pedal thanks to Raceline Pedals Upgrade Kit (sold separately, available soon).

A WIDE-RANGING ECOSYSTEM

With T598, enter the Thrustmaster ecosystem — one of the most extensive on the market. The SPORTCAR detachable wheel rim can be replaced by one of the many existing* and future Thrustmaster Wheel Add-On models in Formula, GT and rally styles. Add a shifter or handbrake for even more realism and sensations. *Some Wheel Add-On models may require an adapter. Compatibility list available on the Thrustmaster website.

Pateikta prekės informacija yra orientacinio pobūdžio. Techninės savybės, nuotraukos, aprašymai ir kaina gali keistis be išankstinio perspėjimo. Gamintojas ir pardavėjas neatsako už galimus duomenų neatitikimus ar tipografines klaidas. Prieš įsigyjant rekomenduojame pasitikrinti aktualią informaciją.

Techninė specifikacija

Įvesties įrenginys	
Įtaiso tipas	Vairas + pedalai
Palaikoma žaidimo platforma	PC, PlayStation 4, PlayStation 5
Žaidimo valdymo technologija	Analoginis / skaitmeninis
Reflekso vibracija	Taip
Išskleidimo tipas	Tiesioginio perdavimo
Žaidimo valdymo funkcijų klavišai	Mygtukas „Mode“ (režimas), Mygtukas „Menu“ (meniu), D formos padėklas
Holo jutiklis	Taip
Ryšys	
Ryšio technologija	Vielinis
Įrenginio sąsaja	USB
Ergonomija	
Produkto spalva	Juoda, Raudona
Korpuso medžiaga	Metalas
„Plug and Play“ funkcija	Taip
Energijos valdymas	
Maitinimo šaltinis	AC
Programinė įranga	
Palaikomos „Windows“ operacinės sistemos	Windows 10, Windows 11
Svoris ir matmenys	
Plotis	300 mm
Ilgis	280 mm
Aukštis	320 mm
Svoris	6,4 kg
Vairo svoris	811 g
Pakuotės duomenys	
Pakuotės tipas	„Box“
Pakuotės turinys	
Pridėtas maitinimo šaltinis	Taip
Pridėti kabeliai	AC, USB

Pateikta prekės informacija yra orientacinio pobūdžio. Techninės savybės, nuotraukos, aprašymai ir kaina gali keistis be išankstinio perspėjimo. Gamintojas ir pardavėjas neatsako už galimus duomenų neatitikimus ar tipografines klaidas. Prieš įsigyjant rekomenduojame pasitikrinti aktualią informaciją.

www.shopro.lt · info@shopro.lt · +370 693 39903

Pakuočių kiekis	1 x T598 servo base 1 x Sportcar wheel add-on 1 x Raceline Pedals LTE 2 x carpet grips 1 x clamping system 1 x 98 W power supply 1 x AC power cable 1 x USB cable 1 x pedal set cable 1 x Torx wrench to adjust pedals Instruction manual and warranty information
Matmenys ir svoris	
Matmenys (I × P × A)	34,00cm × 40,00cm × 32,00cm

Dokumentai ir vaizdo įrašai

› Vaizdo įrašas youtube.com/watch?v=o9jIBGhOrS0

Gamintojo ir saugos informacija

GAMINTOJAS

Guillemot Corporation S.A.
Rue du Chêne Héleuc 2, 56910 Carentoir, FR
guillemot.com

PLATINTOJAS

MB KOMPIUTERIŲ GURU
V. Nagevičiaus g. 3, LT-08237 Vilnius
info@shopro.lt