ARCTIC Freezer i35 RGB - Tower CPU Cooler for Intel with RGB

Gamintojas: **ARCTIC** · Modelis: **ACFRE00096A** · EAN: **4895213703437** · Prekės kodas: **1012299**

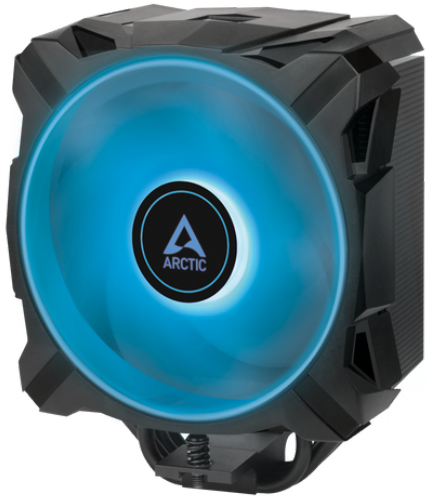

68,90 €

Kaina su PVM

Be PVM: **56,94 €**

Sandėlyje

Prekė internetu

Nuskenuokite kodą arba apsilankykite www.shopro.lt

Pagrindinės savybės

- ✓ Processor Air cooler 12 cm 1700 RPM
- ✓ Supported processor sockets: LGA 1150 (Socket H3), LGA 1151 (Socket H4), LGA 1155 (Socket H2), LGA 1156 (Socket H), LGA 1200 (Socket H5), LGA 1700
- ✓ Fluid Dynamic Bearing (FDB)
- ✓ Pulse-width modulation (PWM) support
- ✓ 133 x 91 x 135 mm
- ✓ Black
- ✓ 1 pc(s)


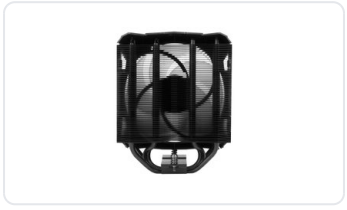








Aprašymas

Our assortment of CPU coolers for AMD and Intel is available in a broad range, from the low-cost Alpines to the high-performance Freezer series. And, in addition to potent air coolers and silent passive blocks, the high performance Liquid Freezer AIO water cooling series is available for the most

Pateikta prekės informacija yra orientacinio pobūdžio. Techninės savybės, nuotraukos, aprašymai ir kaina gali keistis be išankstinio perspėjimo. Gamintojas ir pardavėjas neatsako už galimus duomenų neatitikimus ar tipografines klaidas. Prieš įsigyjant rekomenduojame pasitikrinti aktualią informaciją.

demanding users. Every CPU cooler comes with the ideal ratio of high cooling performance to extremely low noise levels.

Techninė specifikacija

Performance	
Suitable location	Processor
Type	Air cooler
Fan diameter	12 cm
Supported processor sockets	LGA 1150 (Socket H3), LGA 1151 (Socket H4), LGA 1155 (Socket H2), LGA 1156 (Socket H), LGA 1200 (Socket H5), LGA 1700
Rotational speed (min)	200 RPM
Rotational speed (max)	1700 RPM
Noise level	0.35 sone
Pulse-width modulation (PWM) support	Yes
Bearing type	Fluid Dynamic Bearing (FDB)
Quantity per pack	1 pc(s)
Operating temperature (T-T)	0 - 40 °C
Design	
Product colour	Black
Number of fans	1 fan(s)
Number of fins	54
Fins material	Aluminium
Number of heat pipes	4
Illumination LED	Yes
Fan connector	4-pin
Power	
Voltage	12 V
Rated current	0.12 A
Weight & dimensions	
Width	133 mm
Depth	91 mm
Height	158.5 mm
Weight	734 g
Fan dimensions (W x D x H)	133 x 91 x 135 mm
Heat pipes diameter	6 mm
Fins thickness	0.4 mm

Pateikta prekės informacija yra orientacinio pobūdžio. Techninės savybės, nuotraukos, aprašymai ir kaina gali keistis be išankstinio perspėjimo. Gamintojas ir pardavėjas neatsako už galimus duomenų neatitikimus ar tipografines klaidas. Prieš įsigyjant rekomenduojame pasitikrinti aktualią informaciją.

www.shopro.lt · info@shopro.lt · +370 693 39903

Cable length	0.2 m
Package width	144 mm
Package depth	113 mm
Package height	168 mm
Package weight	1.01 kg
Packaging content	
Package type	Box
RGB controller included	Yes
Other features	
Country of origin	China
Logistics data	
Harmonized System (HS) code	84733080

Dokumentai ir vaizdo įrašai

› Gaminio lankstinukas

Gamintojo ir saugos informacija

GAMINTOJAS

ARCTIC GmbH

Bevenroder Straße 149, 38108 Braunschweig, DE

arctic.de

PLATINTOJAS

MB KOMPIUTERIŲ GURU

V. Nagevičiaus g. 3, LT-08237 Vilnius

info@shopro.lt

Pateikta prekės informacija yra orientacinio pobūdžio. Techninės savybės, nuotraukos, aprašymai ir kaina gali keistis be išankstinio perspėjimo. Gamintojas ir pardavėjas neatsako už galimus duomenų neatitikimus ar tipografines klaidas. Prieš įsigyjant rekomenduojame pasitikrinti aktualią informaciją.